

รวมตำรา **CHART PATTERN**  
หรือรูปแบบกราฟราคาที่ใช้  
บ่อยๆ และมี **WINRATE** ที่สูง  
สามารถใช้ได้กับทุกตลาด ตั้งแต่  
**TIMEFRAME M15** ขึ้นไป จะมีความเสถียร  
และแม่นยำขึ้น

**CHART PATTERN**

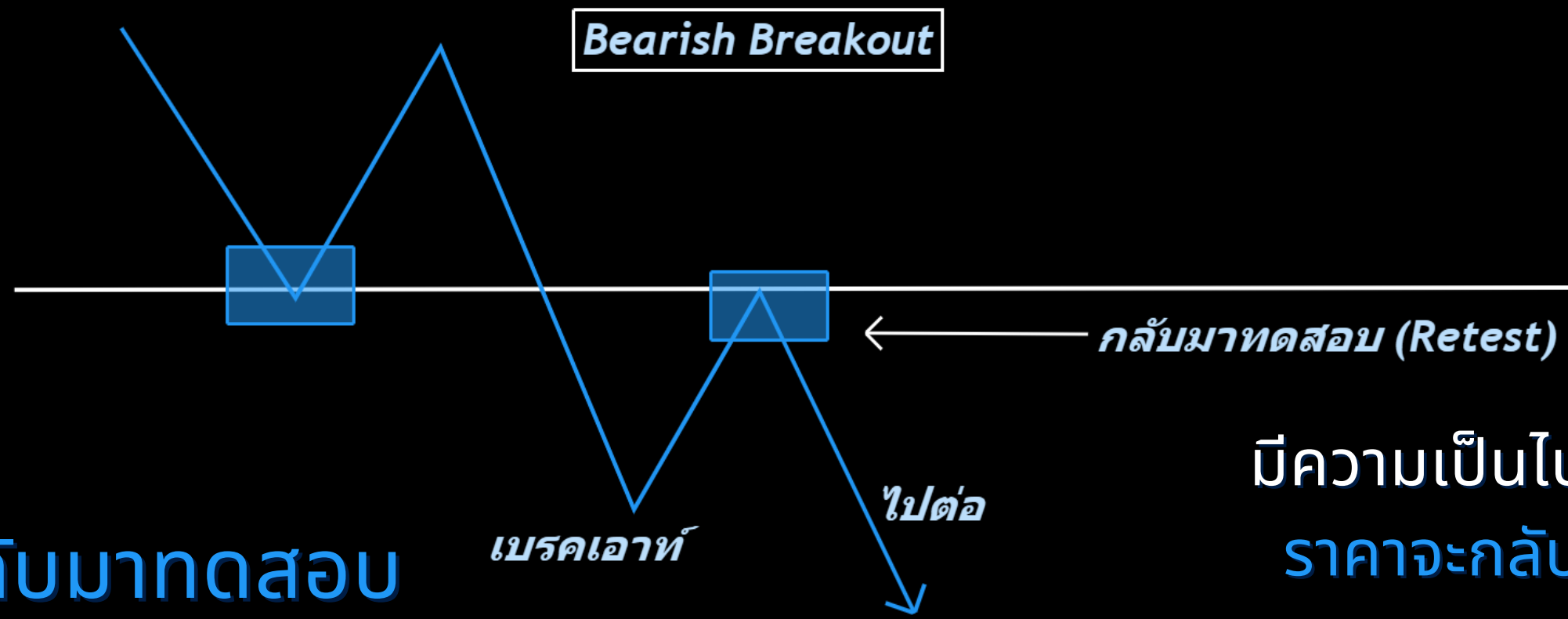

การ **RETEST** หรือการกลับมาทดสอบ  
ของราคาเป็นการ **CONFIRMATION**  
หรือยืนยันการเข้าสถานะ



มีความเป็นไปได้สูงเมื่อราคาเบรคเอาท์  
ราคาจะกลับมาทดสอบบริเวณเดิมที่  
เบรคออกมา แต่ก็มีหลายครั้ง  
ที่ราคาไม่ได้กลับมาทดสอบ  
และแม้จะกลับมาราคาก็ยังสามารถ  
ผิดเงื่อนไขได้ (**FALSE BREAK**)  
เพราะฉะนั้นเราจึงต้องวาง **SL** ทุกครั้ง

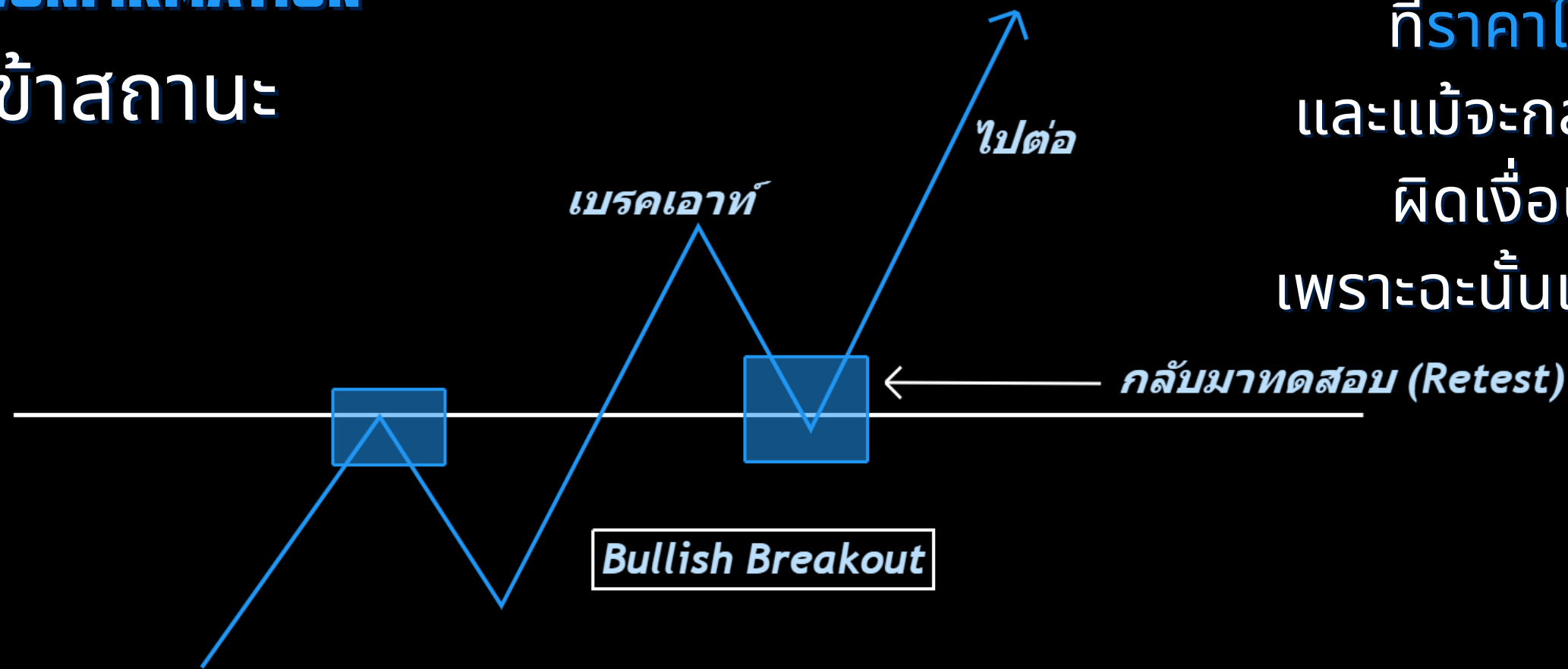

# BREAKOUT AND RETEST

CAPTAIN  
TRADING



# CONTINAUTION CHART PATTERN

## รูปแบบกราฟที่ให้สัญญาณไปต่อ(ขึ้น)

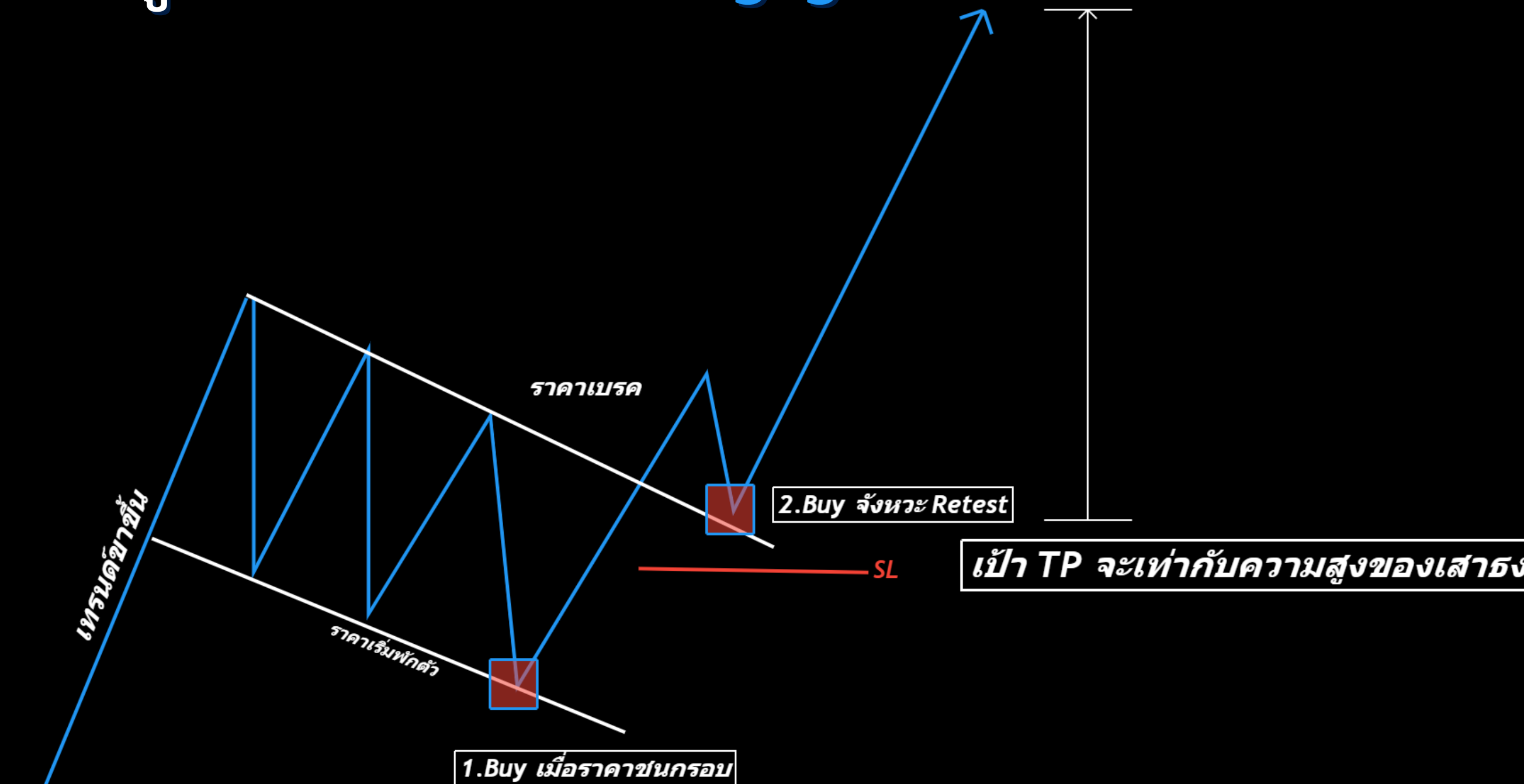

CAPTAIN  
TRADING

# BULLISH FLAG PATTERN



# ภาพตัวอย่างจากกราฟจริง

## EURUSD TIMEFRAME H4



**BEFORE**

**AFTER**

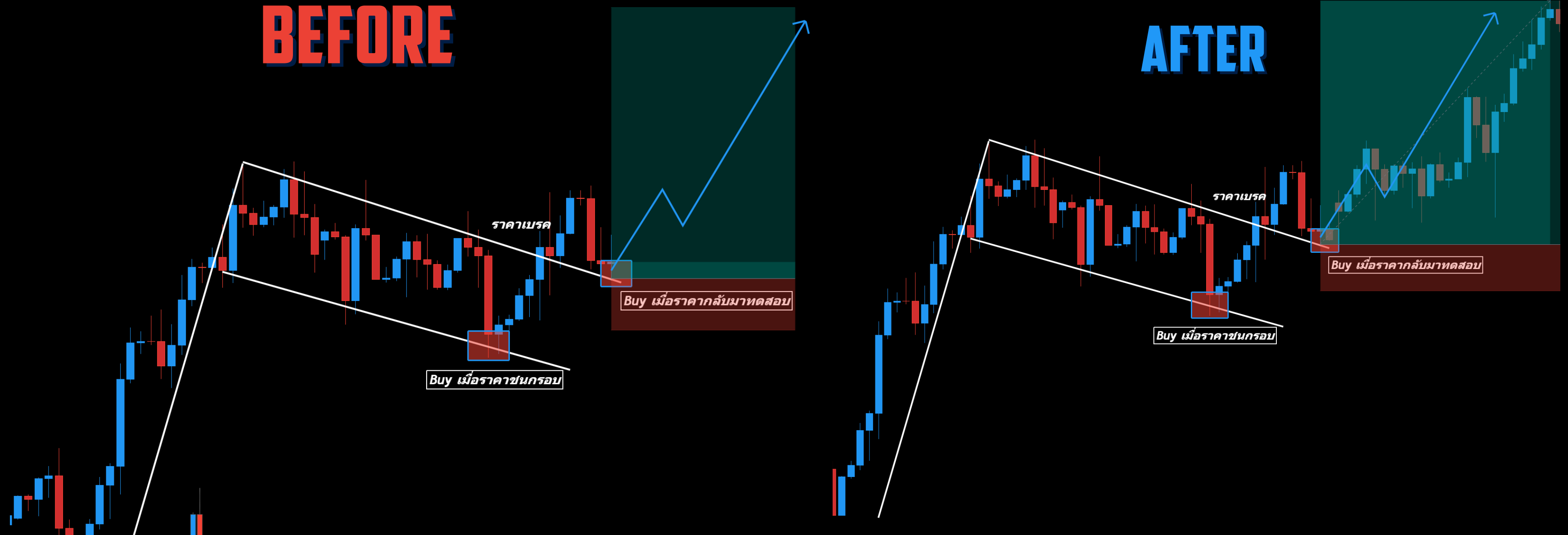

**CAPTAIN  
TRADING**

# BULLISH FLAG PATTERN





# CONTINAUTION CHART PATTERN



## รูปแบบกราฟที่ให้สัญญาณไปต่อ(ขึ้น)

เป้า TP จะเท่ากับความกว้างของรูปแบบ

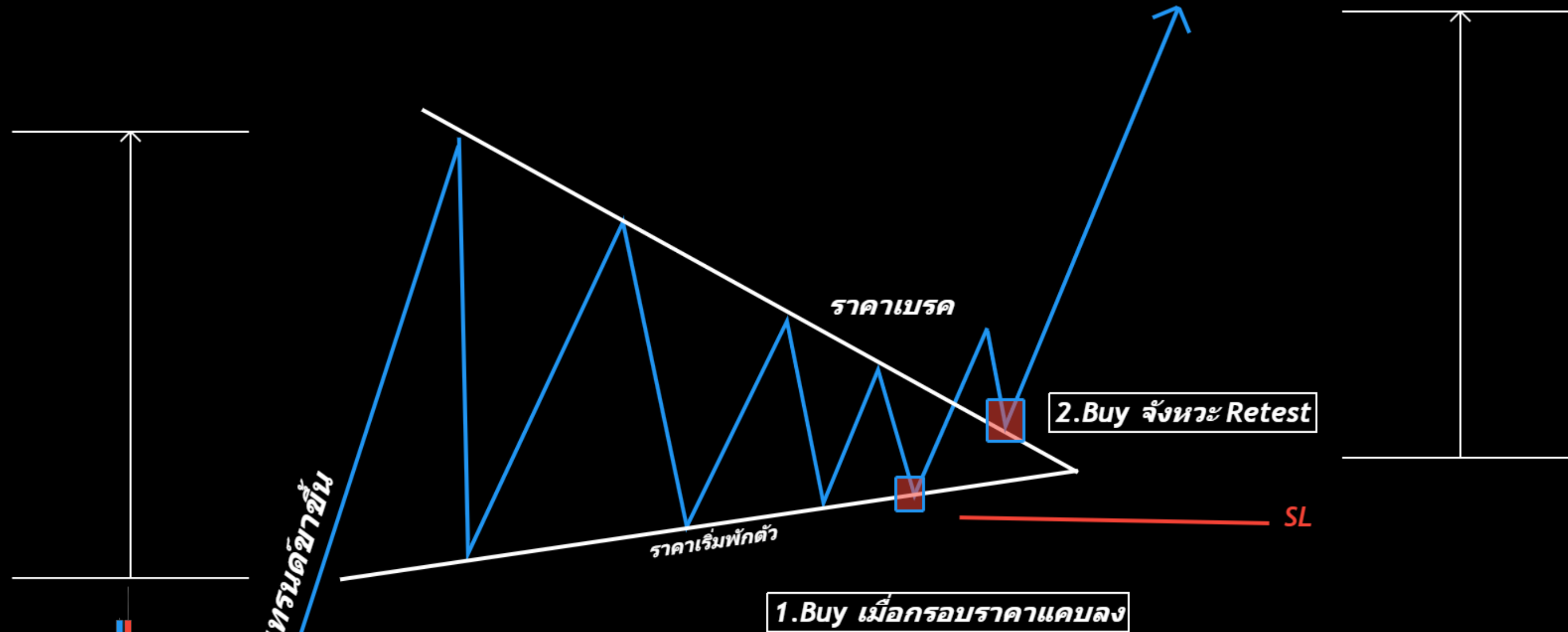

CAPTAIN TRADING

# BULLISH PENNANT PATTERN



# ภาพตัวอย่างจากกราฟจริง



## GBPCHF TIMEFRAME M15

**BEFORE**

**AFTER**

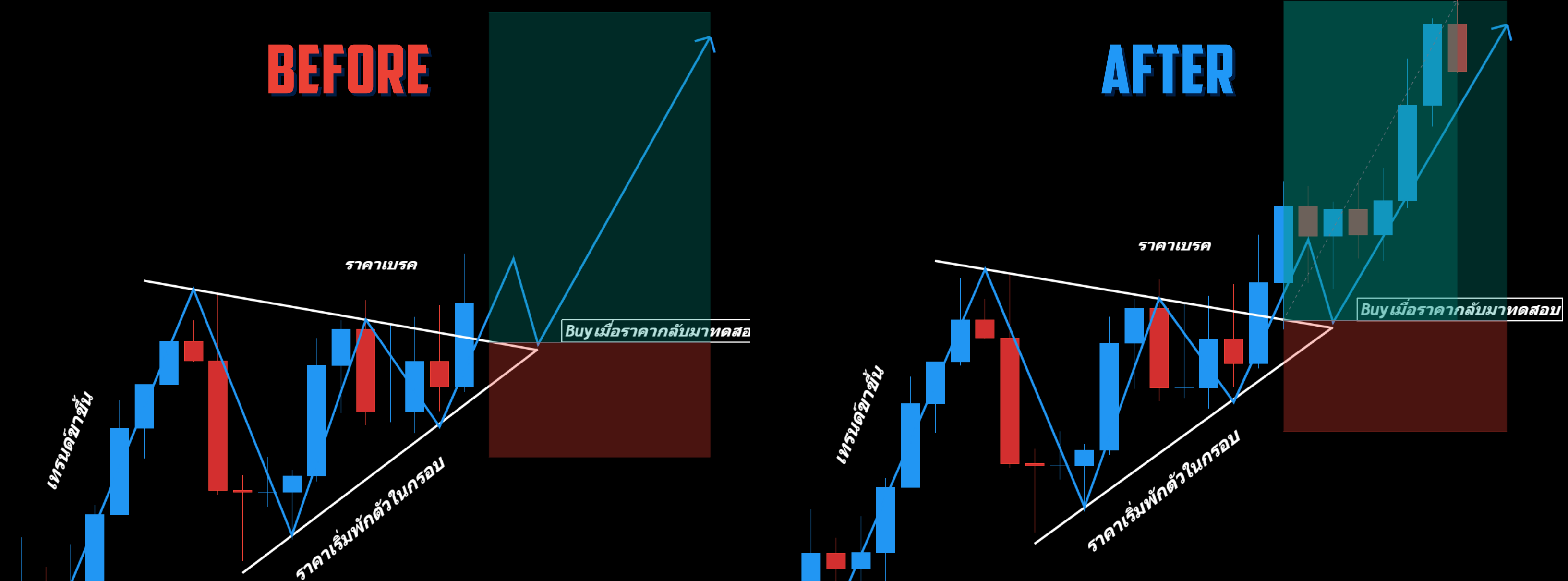

**CAPTAIN  
TRADING**

# BULLISH PENNANT PATTERN



# CONTINAUTION CHART PATTERN

## รูปแบบกราฟที่ให้สัญญาณไปต่อ(ขึ้น)

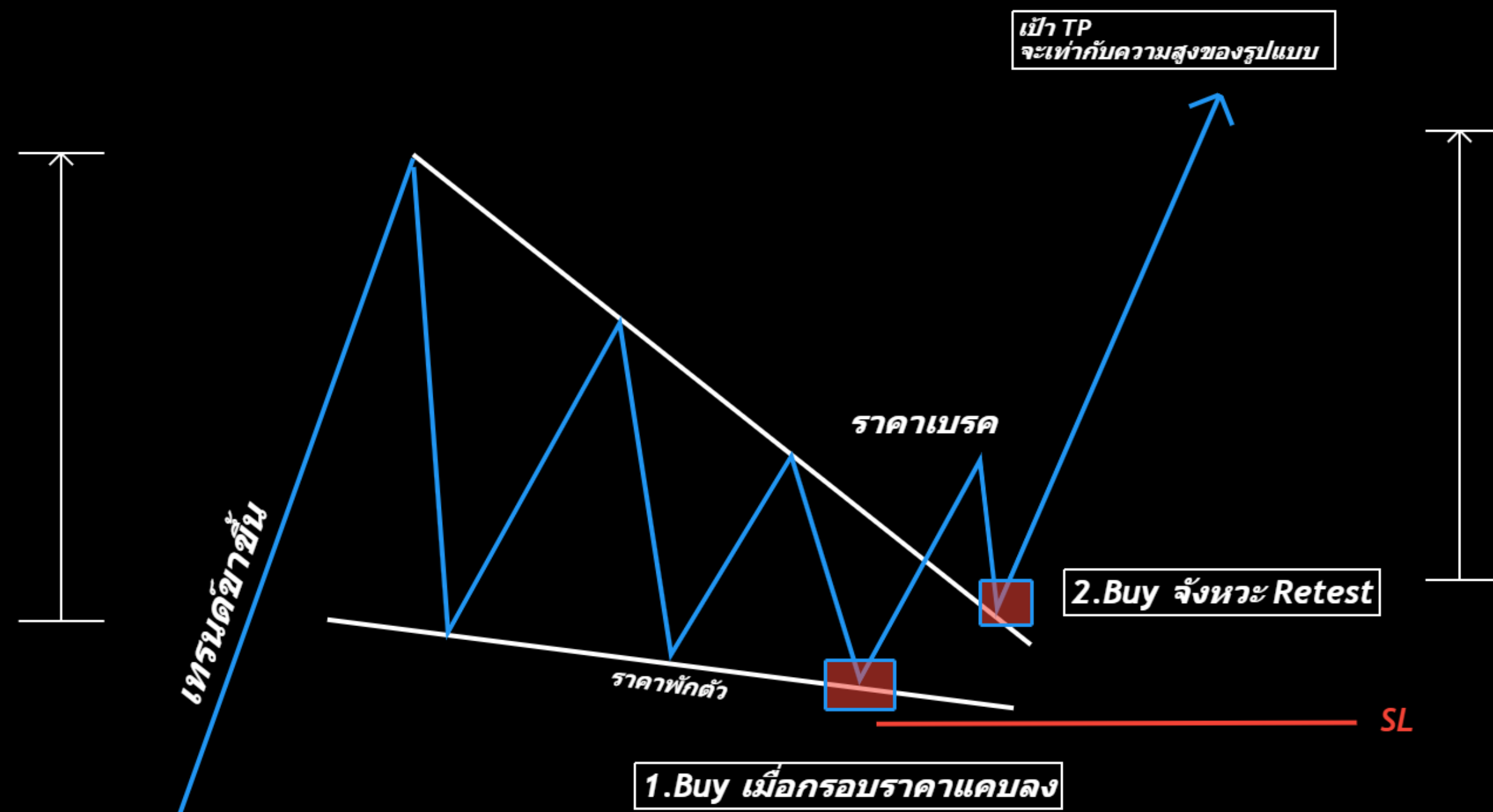

CAPTAIN TRADING

# FALLING WEDGE PATTERN



# ภาพตัวอย่างจากกราฟจริง

## GBPUSD TIMEFRAME M15

BEFORE

AFTER

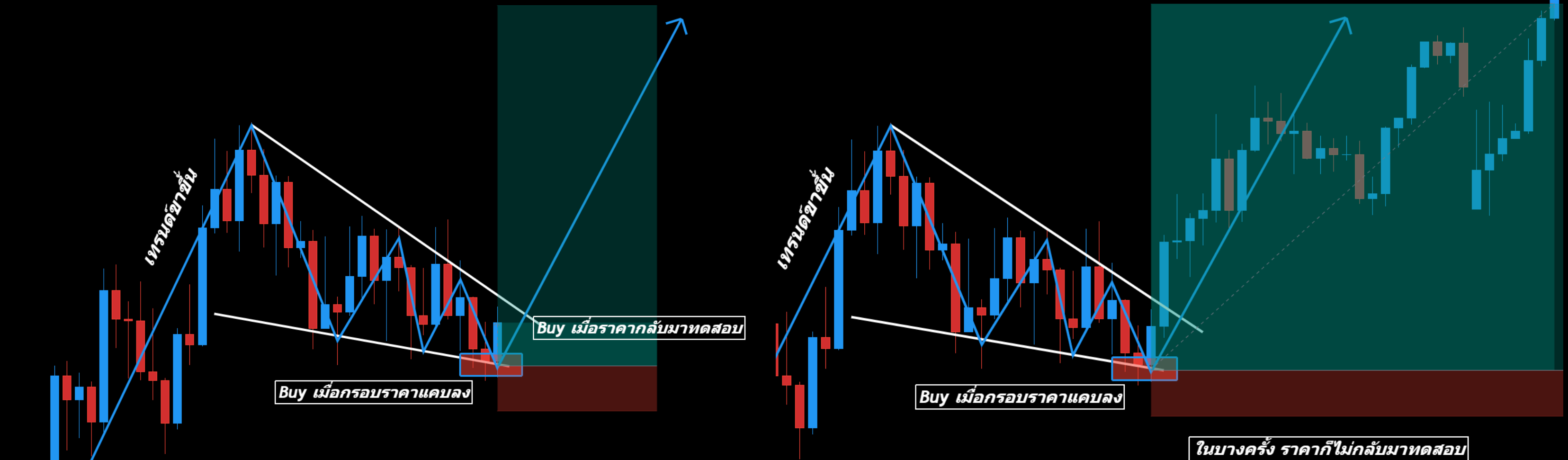

CAPTAIN  
TRADING

# FALLING WEDGE PATTERN



# CONTINAUTION CHART PATTERN

รูปแบบกราฟที่ให้สัญญาณไปต่อ(ขึ้น)

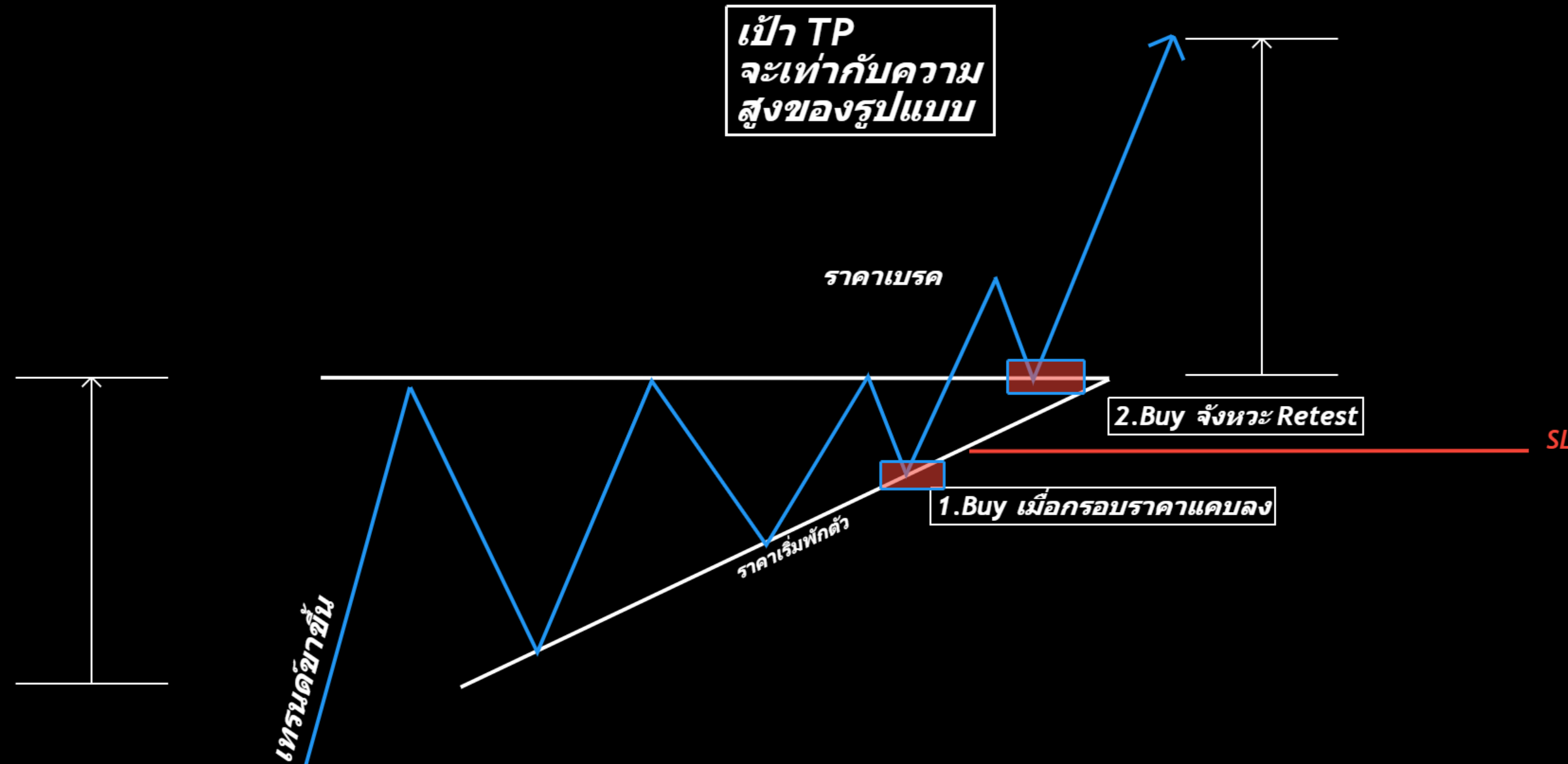

CAPTAIN TRADING

# ASCENDING TRIANGLE PATTERN





# ภาพตัวอย่างจากกราฟจริง



## BTCUSD TIMEFRAME H4

**BEFORE**

**AFTER**

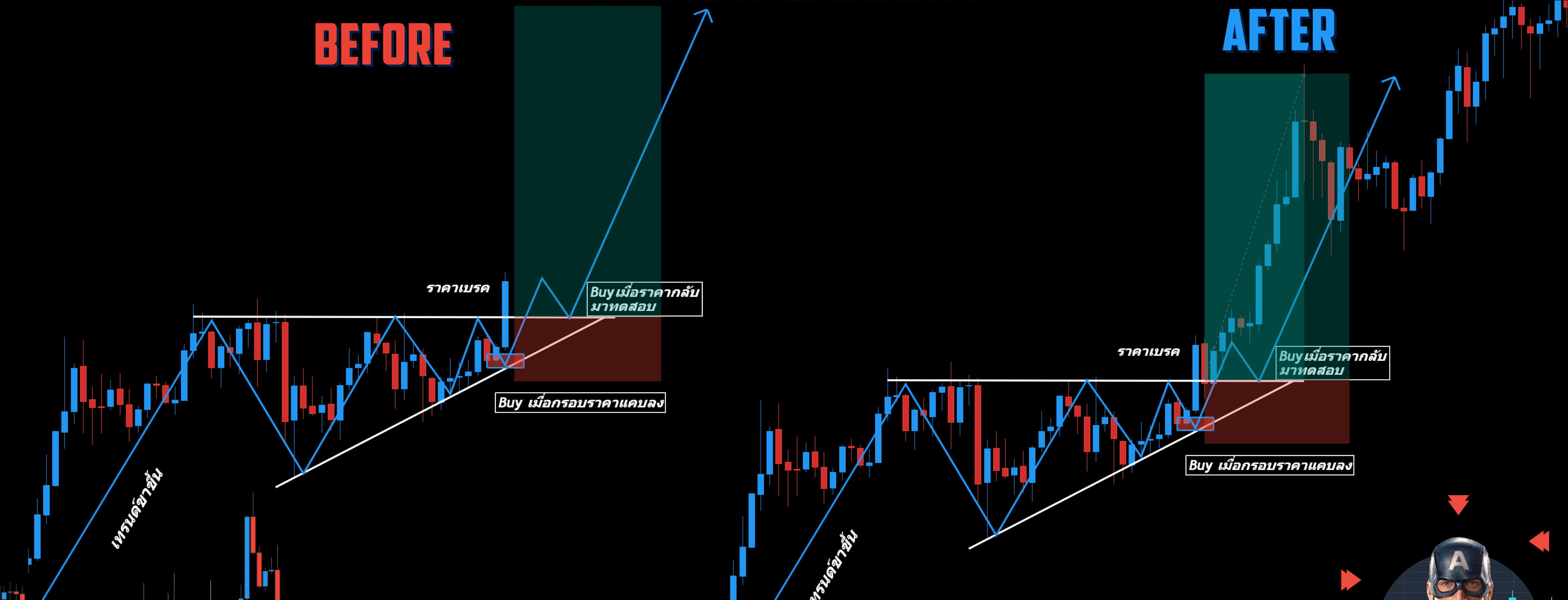

**CAPTAIN  
TRADING**

# ASCENDING TRIANGLE PATTERN



# CONTINAUTION CHART PATTERN

รูปแบบกราฟที่ให้สัญญาณไปต่อ(ขึ้น)

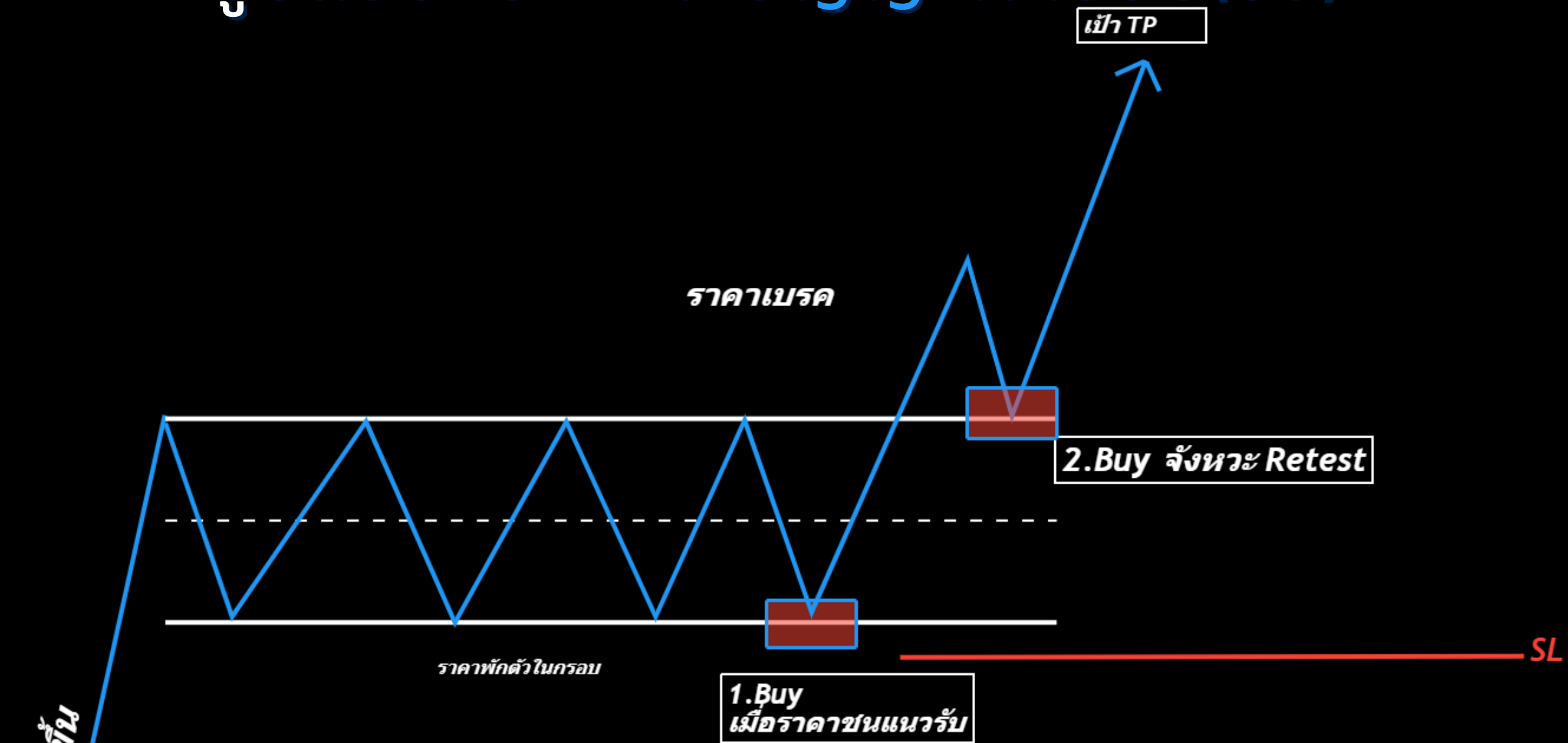

เทรนด์ขาขึ้น

CAPTAIN TRADING

# BULLISH RECTANGLE PATTERN



# ภาพตัวอย่างจากกราฟจริง

## AUDUSD TIMEFRAME H1

**BEFORE**

**AFTER**

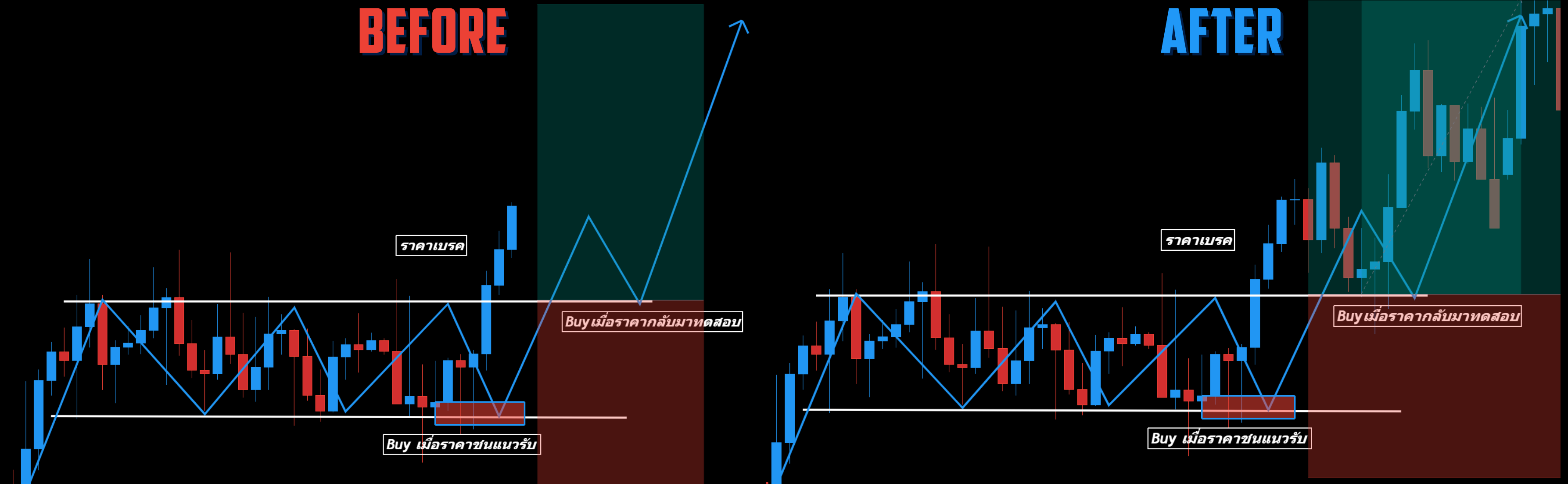

**CAPTAIN  
TRADING**

**BULLISH RELIANCE PATTERN**



# CONTINAUTION CHART PATTERN

รูปแบบกราฟที่ให้สัญญาณไปต่อ(ขึ้น)



เทรนด์ขาขึ้น

ราคาพักตัวมีความโค้งของกราฟเป็นรูปถ้วย

TP จะเท่ากับความสูงของถ้วย

ราคาเบรค

2.Buy จังหวะ Retest

1.Buy เมื่อราคาชนแนวรับ

SL1

SL2

CAPTAIN TRADING

# CUP AND HANDLE PATTERN



# ภาพตัวอย่างจากกราฟจริง

## EURUSD TIMEFRAME H1

BEFORE

AFTER



CAPTAIN  
TRADING

# CUP AND HANDLE PATTERN





# CONTINUATION CHART PATTERN

## รูปแบบกราฟที่ให้สัญญาณไปต่อ(ลง)

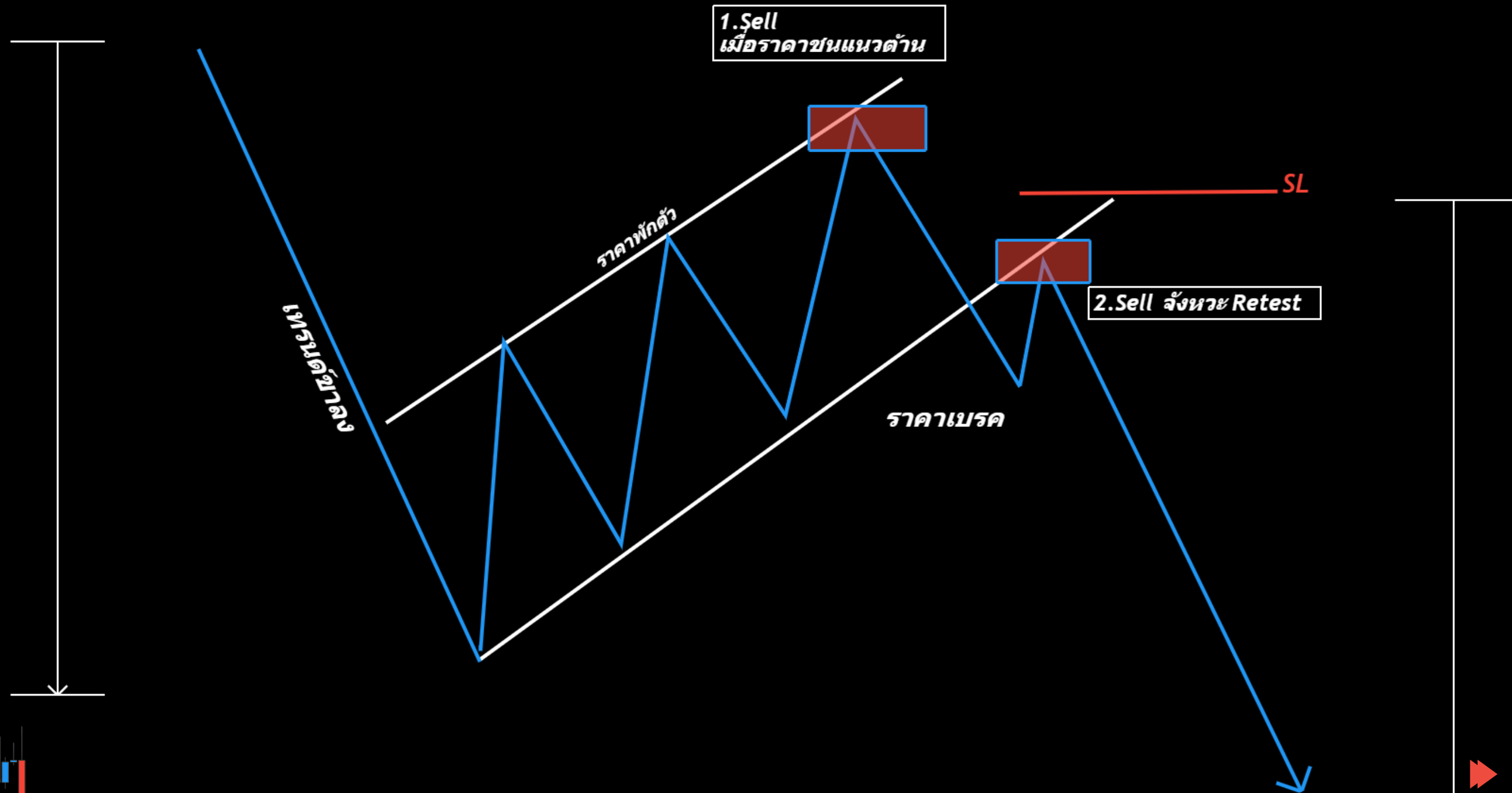

CAPTAIN TRADING

# BEARISH FLAG PATTERN



ภาพตัวอย่างจากกราฟจริง

f กับต้น เทรดถึง

XAUUSD TIMEFRAME H4

BEFORE

AFTER

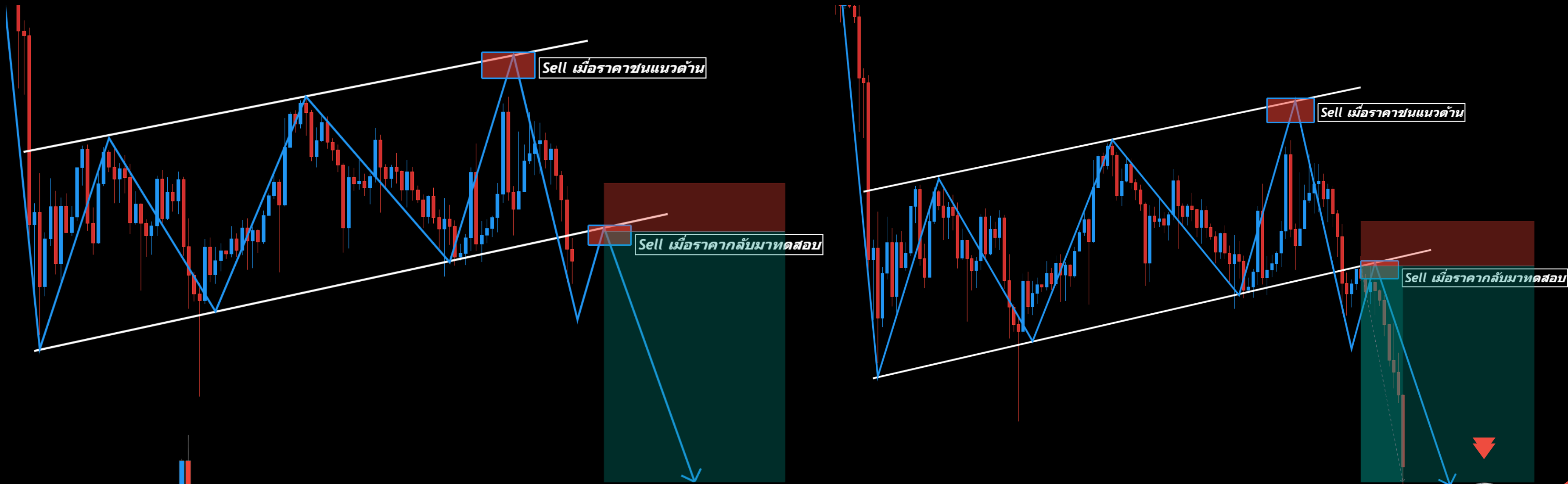

BEARISH FLAG PATTERN

CAPTAIN TRADING



# CONTINUATION CHART PATTERN

รูปแบบกราฟที่ให้สัญญาณไปต่อ(ลง)

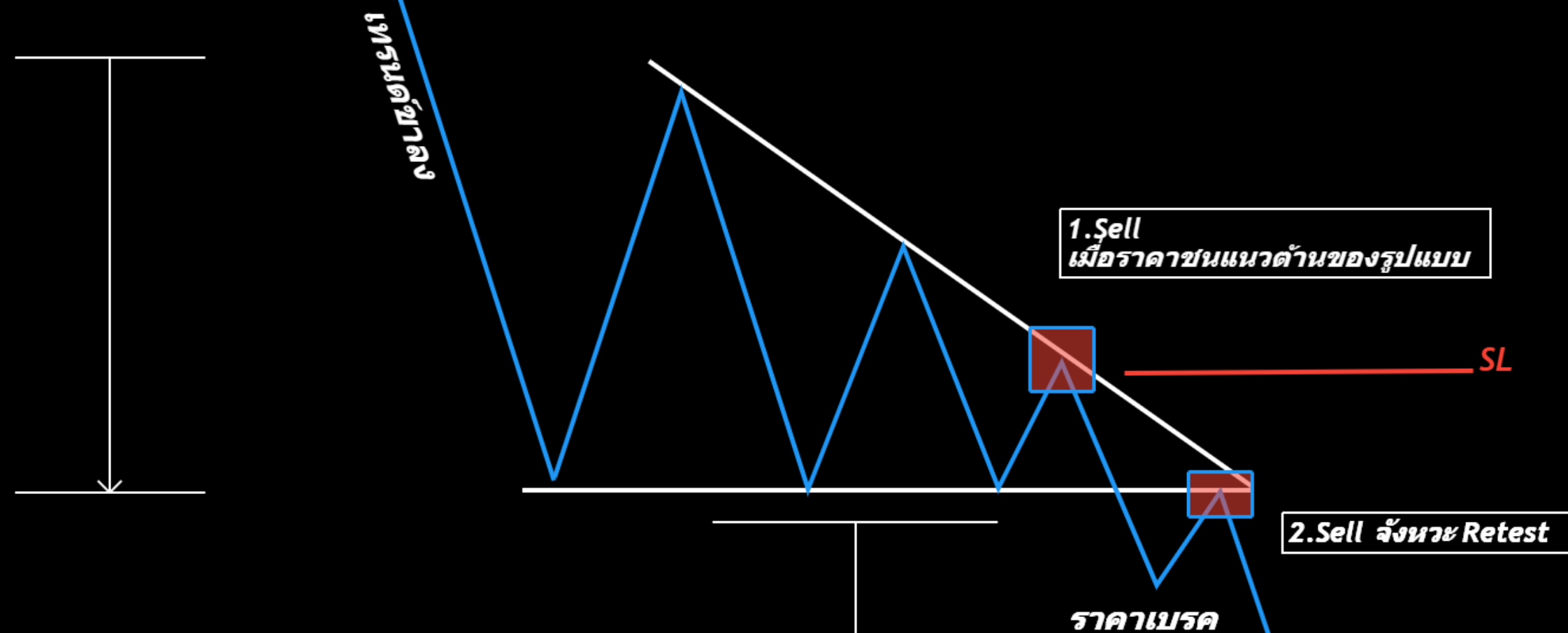

CAPTAIN  
TRADING

# DESCENDING TRIANGLE PATTERN

TP จะเท่ากับความสูงของรูปแบบ



# ภาพตัวอย่างจากกราฟจริง

## NZDCAD TIMEFRAME H4



**BEFORE**

**AFTER**

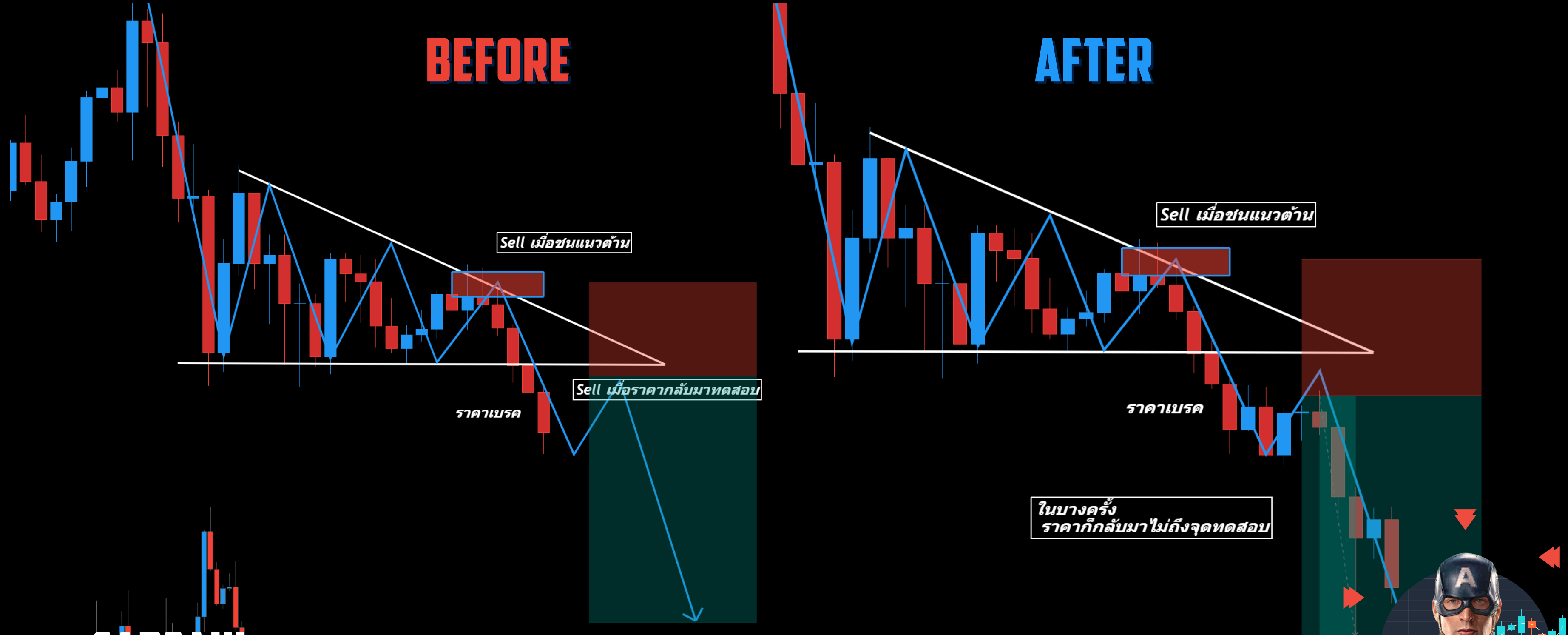

**CAPTAIN  
TRADING**

# DESCENDING TRIANGLE PATTERN

# CONTINAUTION CHART PATTERN

รูปแบบกราฟที่ให้สัญญาณไปต่อ(ลง)

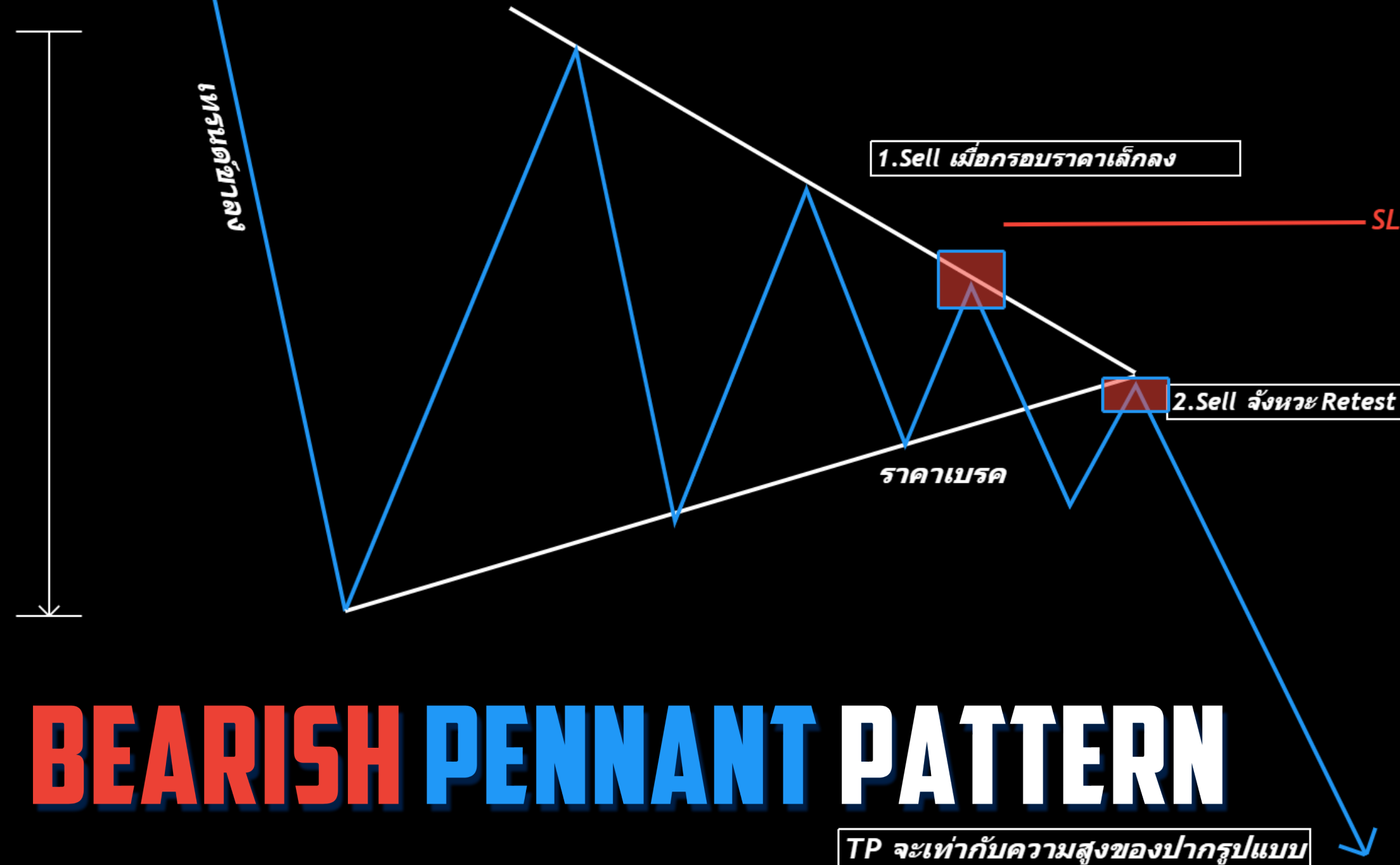

CAPTAIN  
TRADING

# BEARISH PENNANT PATTERN

TP จะเท่ากับความสูงของปากรูปแบบ



# ภาพตัวอย่างจากกราฟจริง



## CHFJPY TIMEFRAME M30

**BEFORE**

**AFTER**

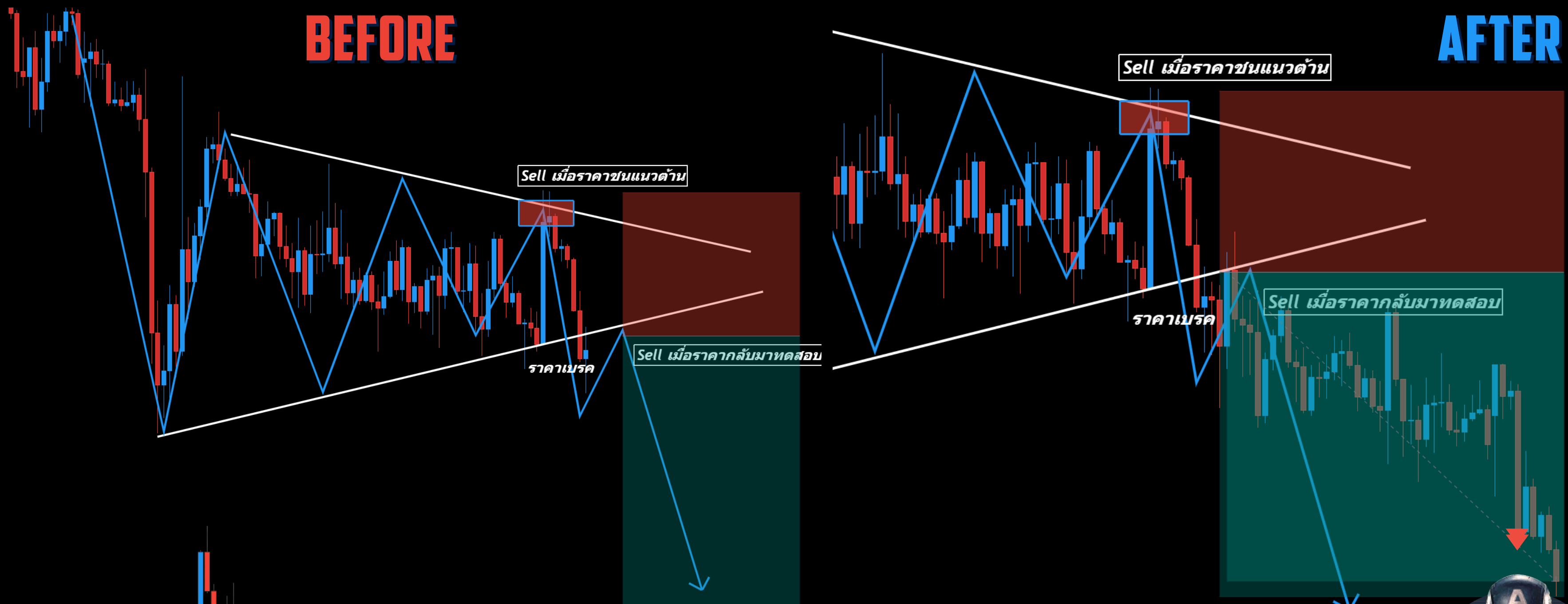

**CAPTAIN  
TRADING**

# BEARISH PENNANT PATTERN



# CONTINAUTION CHART PATTERN

รูปแบบกราฟที่ให้สัญญาณไปต่อ(ลง)

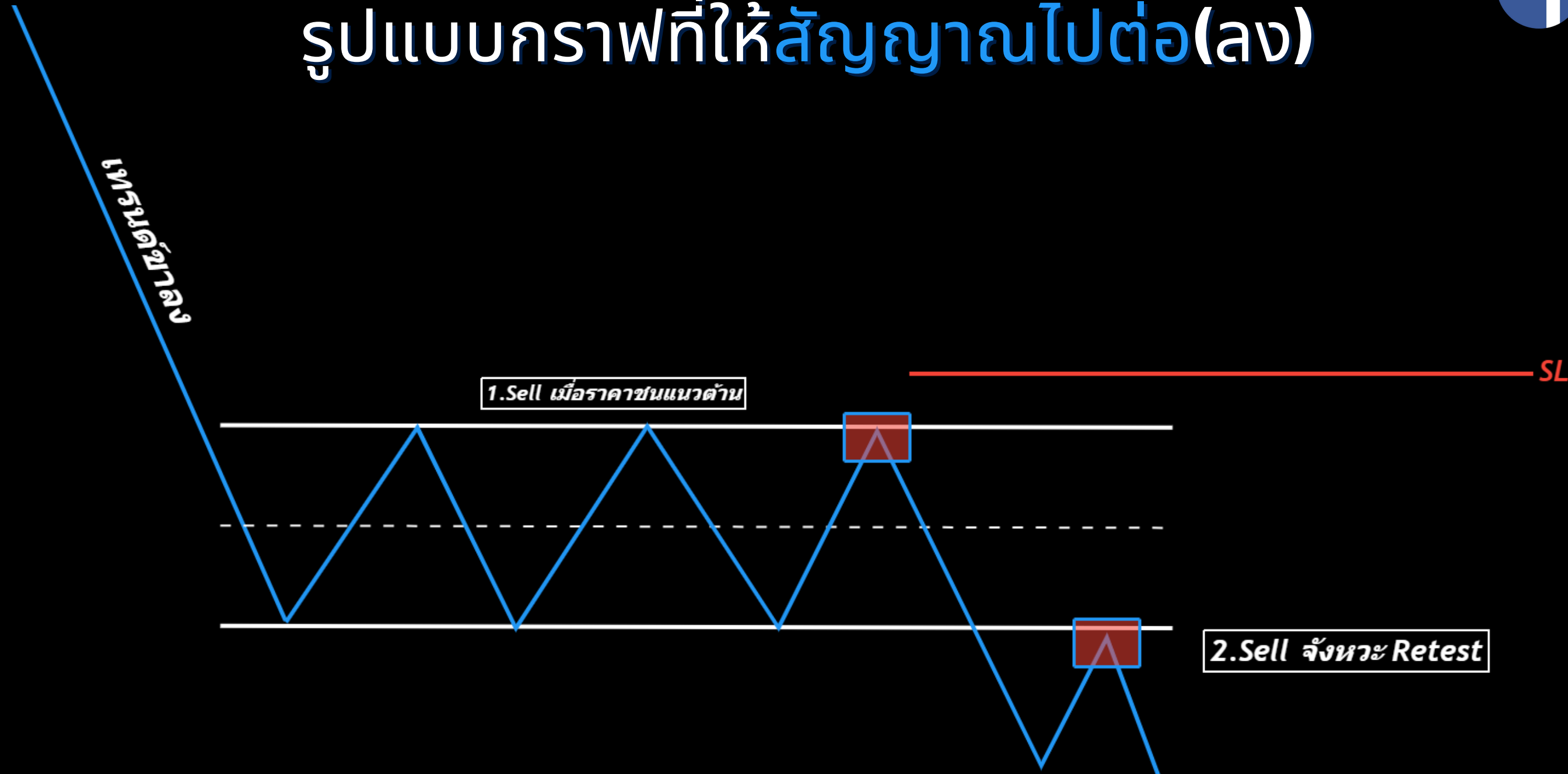

CAPTAIN TRADING

# BEARISH RECTANGLE PATTERN



# ภาพตัวอย่างจากกราฟจริง

## EURAUD TIMEFRAME H2

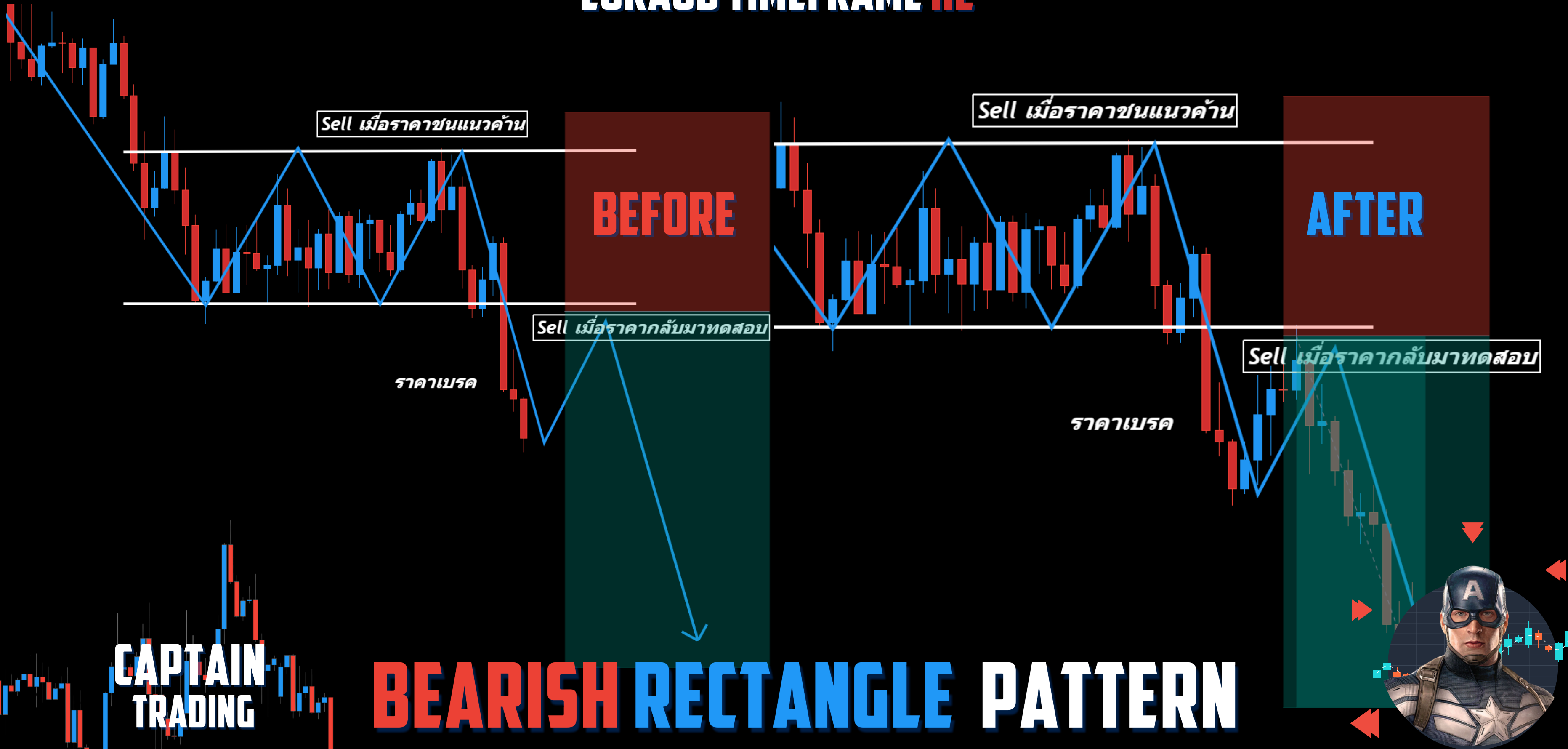

# REVERSAL CHART PATTERN

รูปแบบกราฟที่ให้สัญญาณกลับตัว

เป้า TP ให้ดูว่ามีแนวต้านที่กราฟจะเจอหรือไม่  
ใช้แนวต้านนั้นเป็นจุด TP

เทรนด์ขาลง

ราคาเบรค neckline

Buy เมื่อราคากลับมาทดสอบ

TP

SL

เส้น Neckline  
ทำหน้าที่เป็นแนวต้านราคา

แนวรับ / Demand zone

# DOULBE BOTTOM PATTERN

CAPTAIN  
TRADING



# ภาพตัวอย่างจากกราฟจริง



## AUDNZD TIMEFRAME H1

**BEFORE**

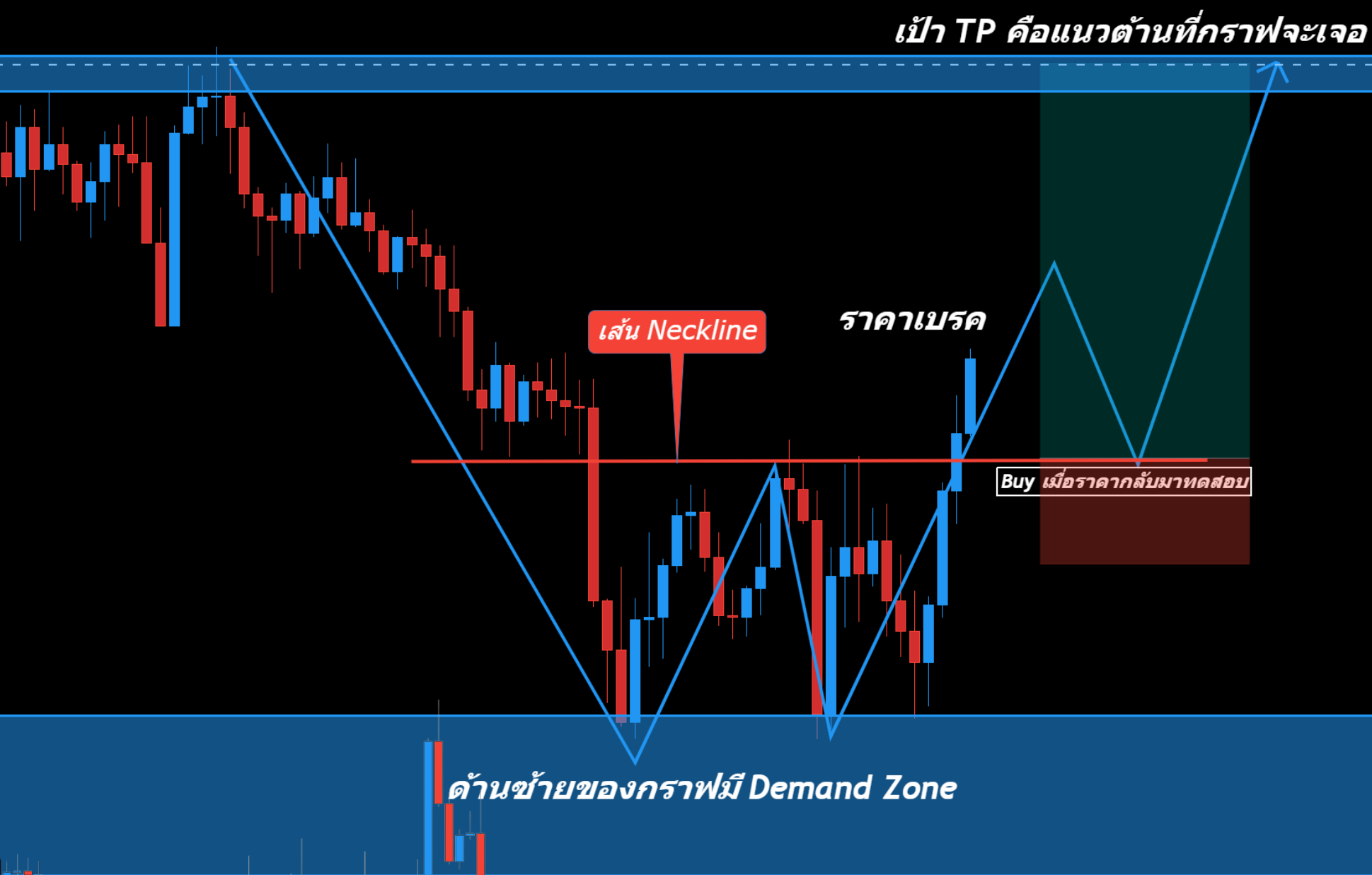

**AFTER**

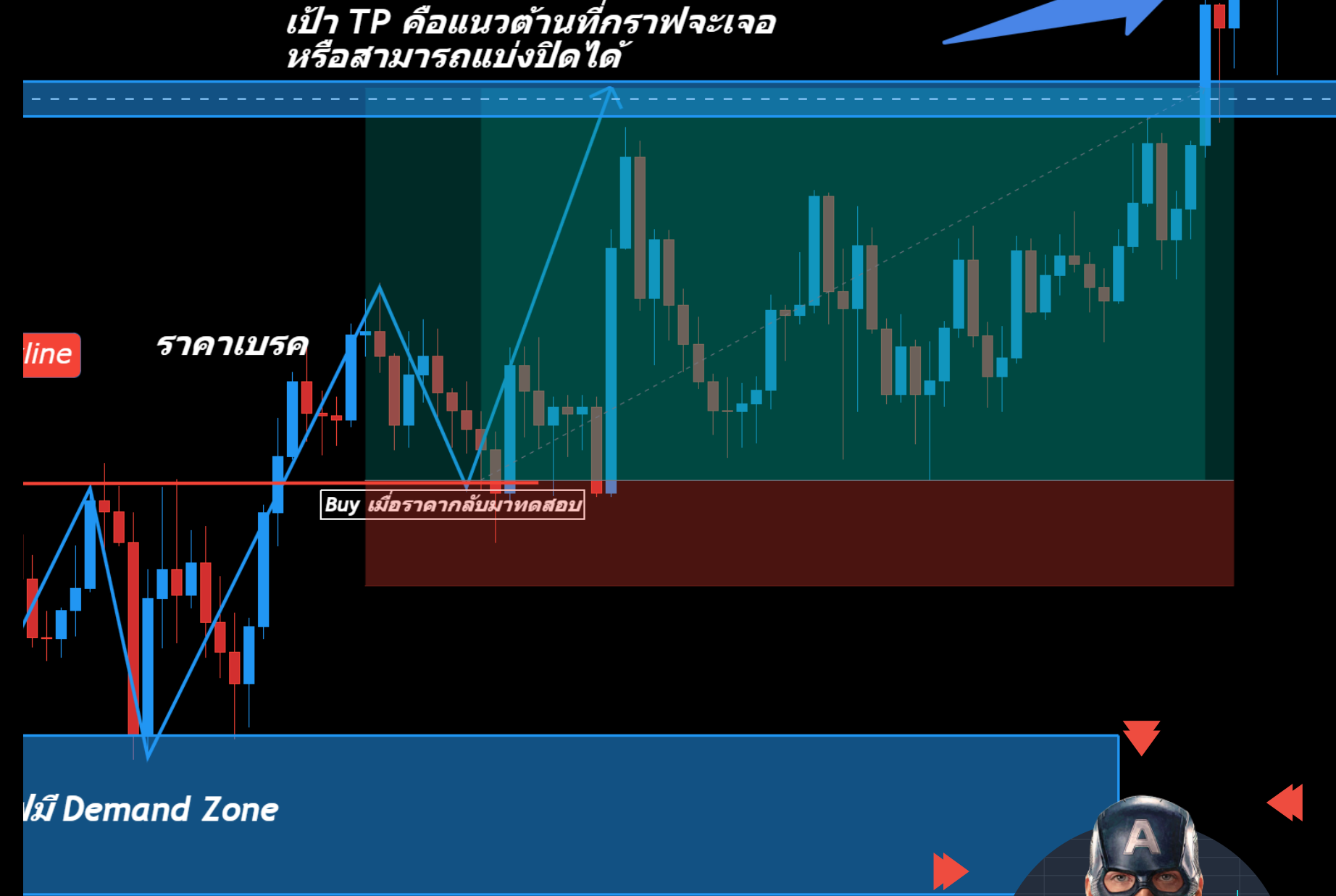

**CAPTAIN  
TRADING**

# DOULBE BOTTOM PATTERN





# REVERSAL CHART PATTERN

## รูปแบบกราฟที่ให้สัญญาณกลับตัว

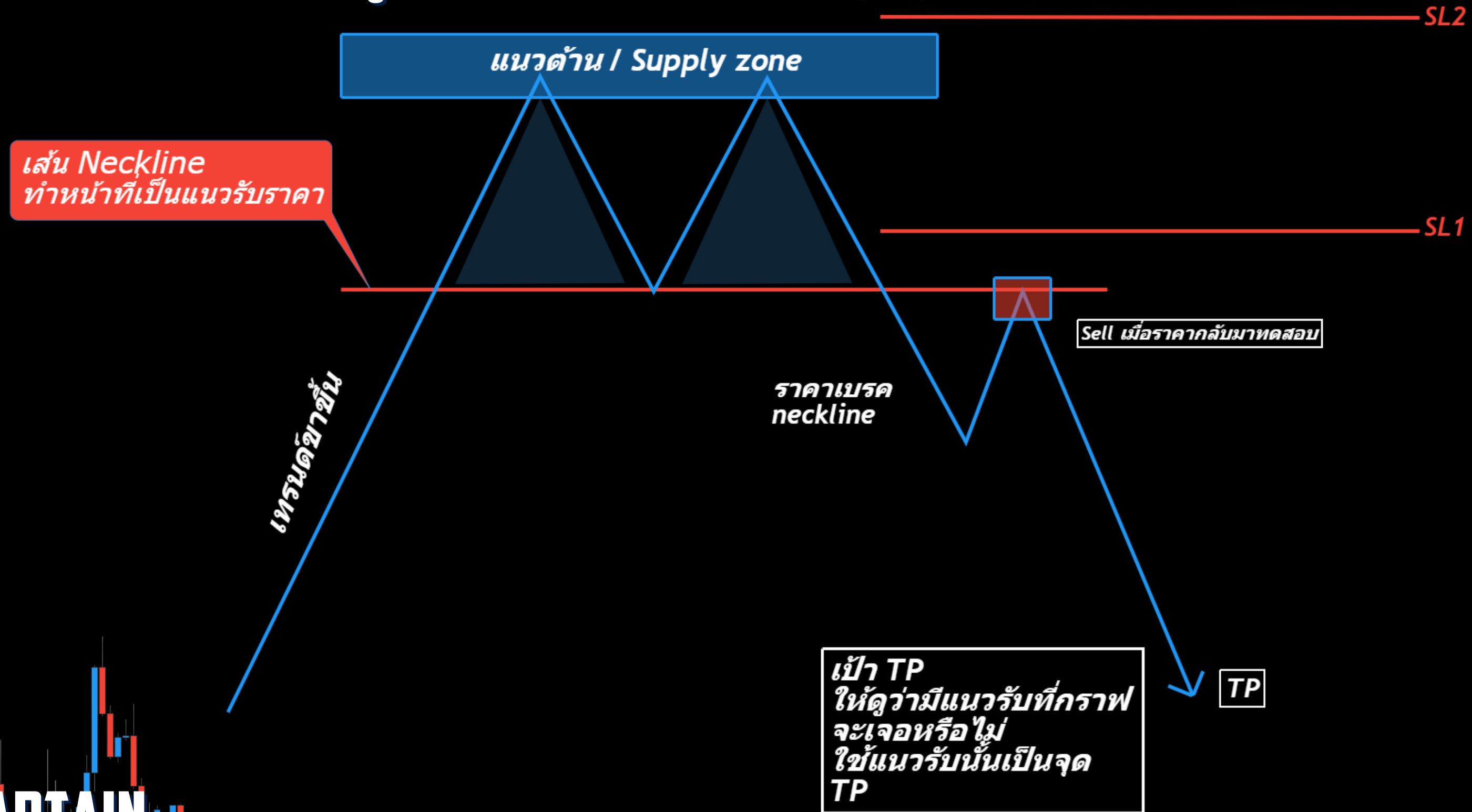

CAPTAIN TRADING

# DOUBLE TOP PATTERN



# ภาพตัวอย่างจากกราฟจริง



## EURCHF TIMEFRAME H1

### BEFORE

### AFTER

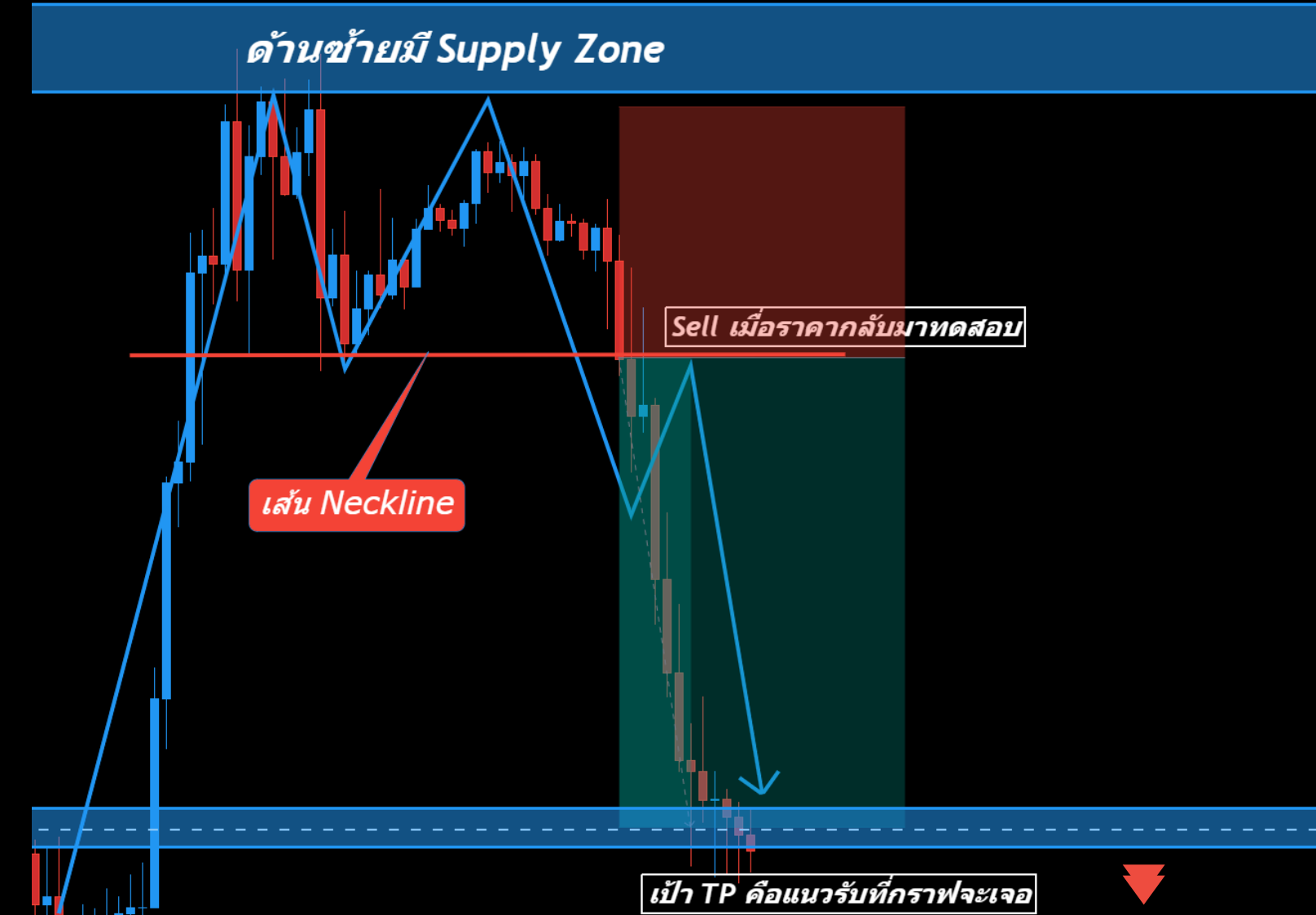
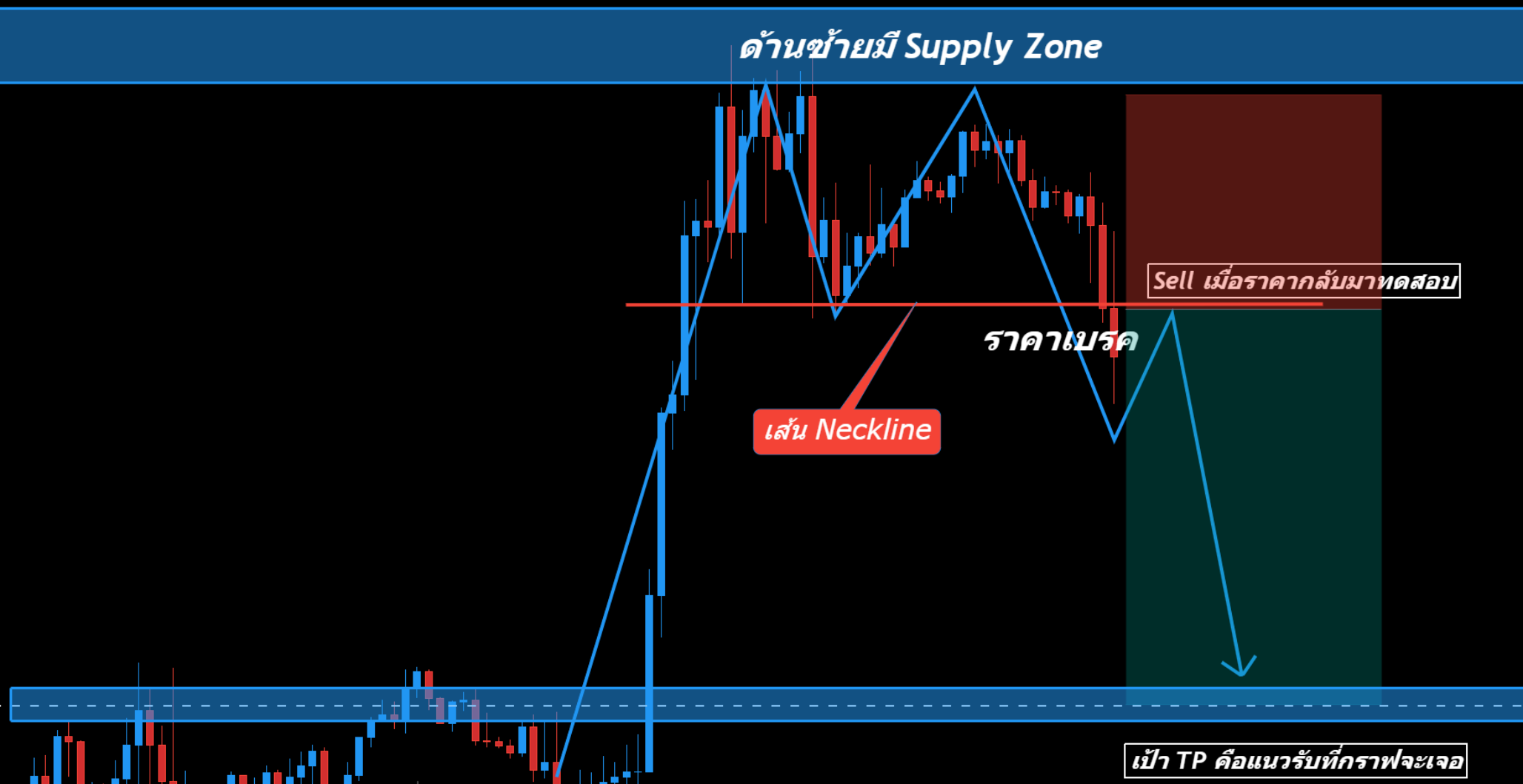

CAPTAIN TRADING

# DOUBLE TOP PATTERN



# REVERSAL CHART PATTERN

รูปแบบกราฟที่ให้สัญญาณกลับตัว

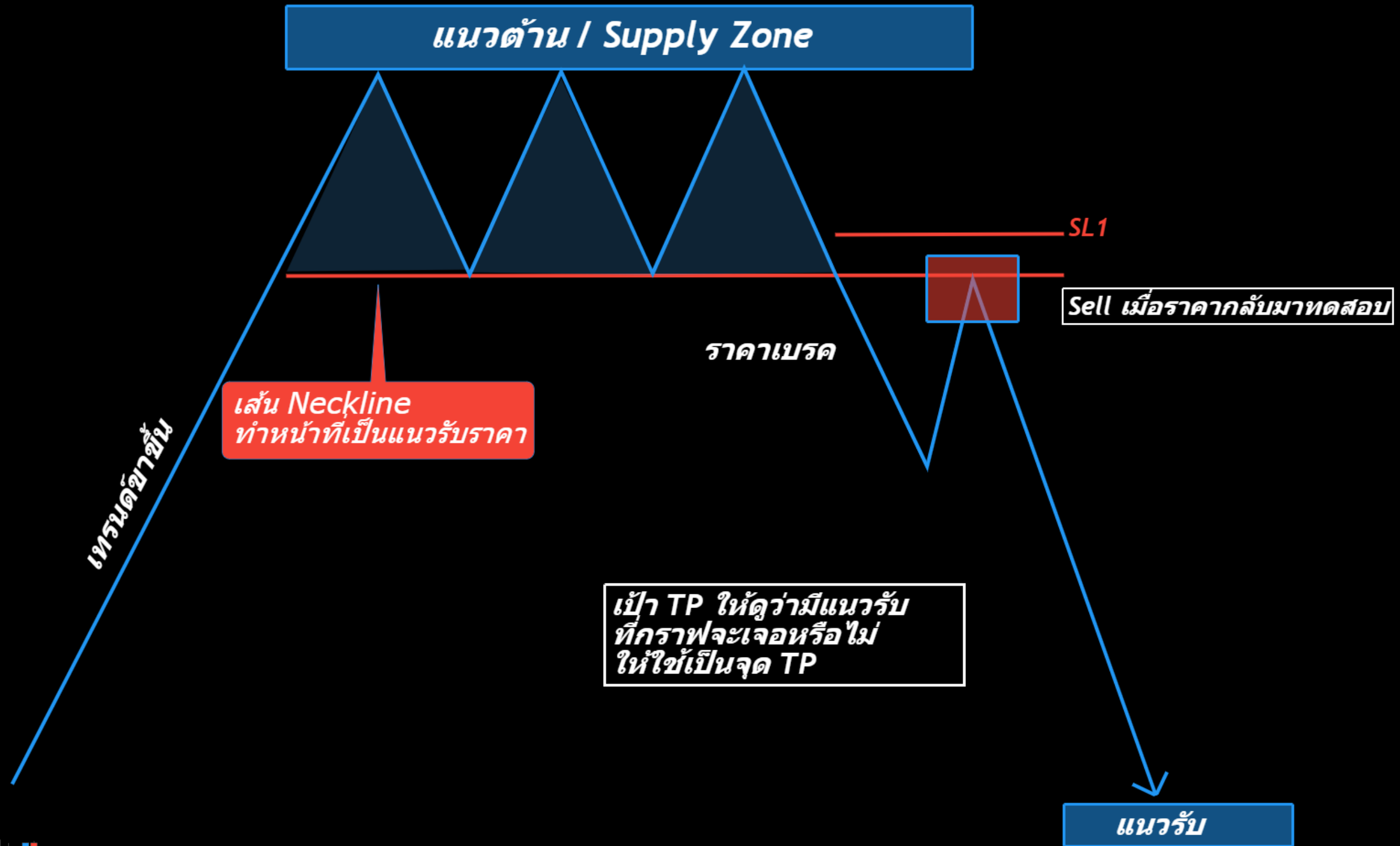

CAPTAIN TRADING

TRIPLE TOP PATTERN TP



# ภาพตัวอย่างจากกราฟจริง NASDAQ US100 TIMEFRAME M45



## BEFORE

## AFTER

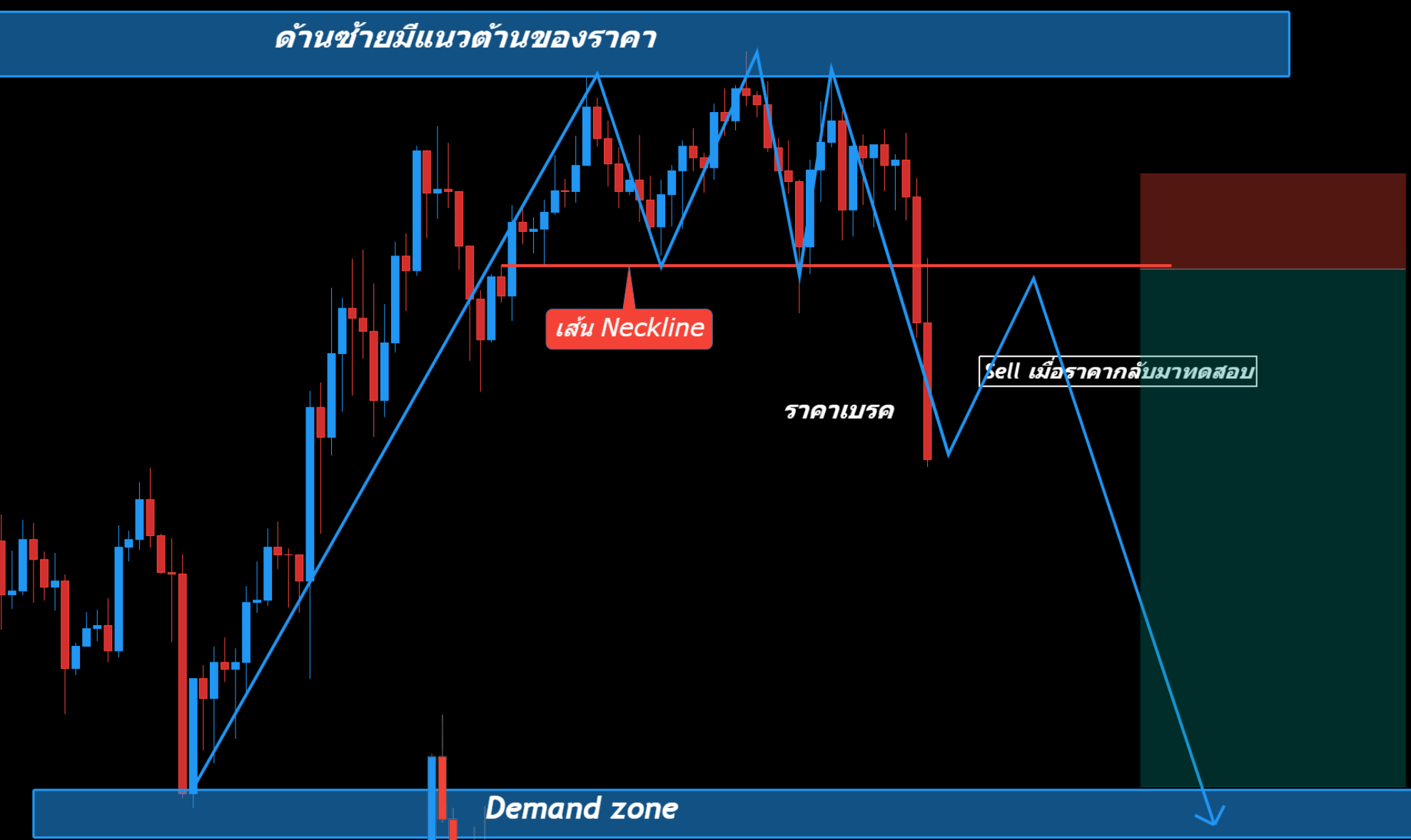

CAPTAIN TRADING

# TRIPLE TOP PATTERN



# REVERSAL CHART PATTERN

## รูปแบบกราฟที่ให้สัญญาณกลับตัว

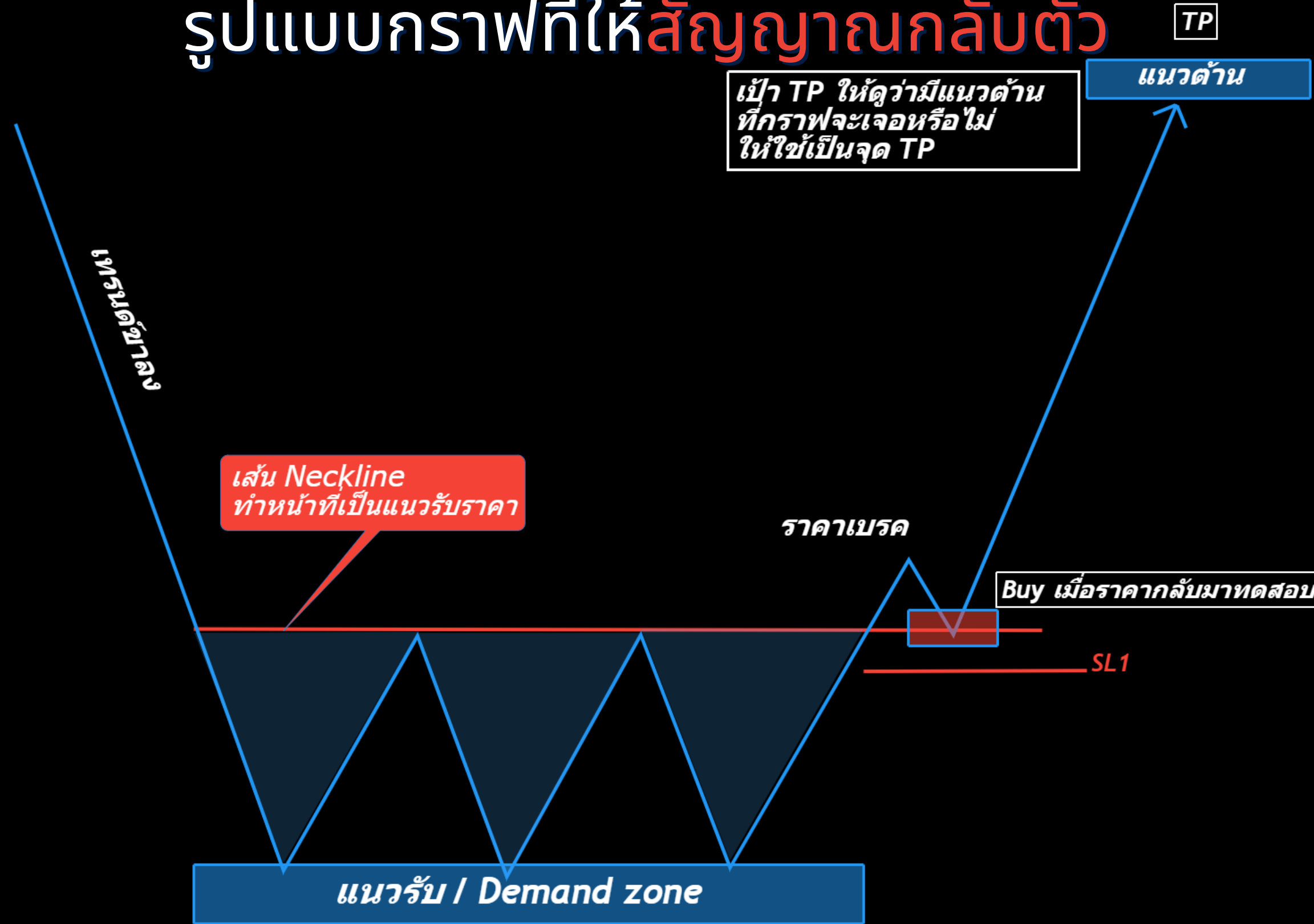

CAPTAIN TRADING

# TRIPLE BOTTOM PATTERN





# ภาพตัวอย่างจากกราฟจริง WTI CRUDE OIL (น้ำมัน) TIMEFRAME H1

**BEFORE**

**AFTER**

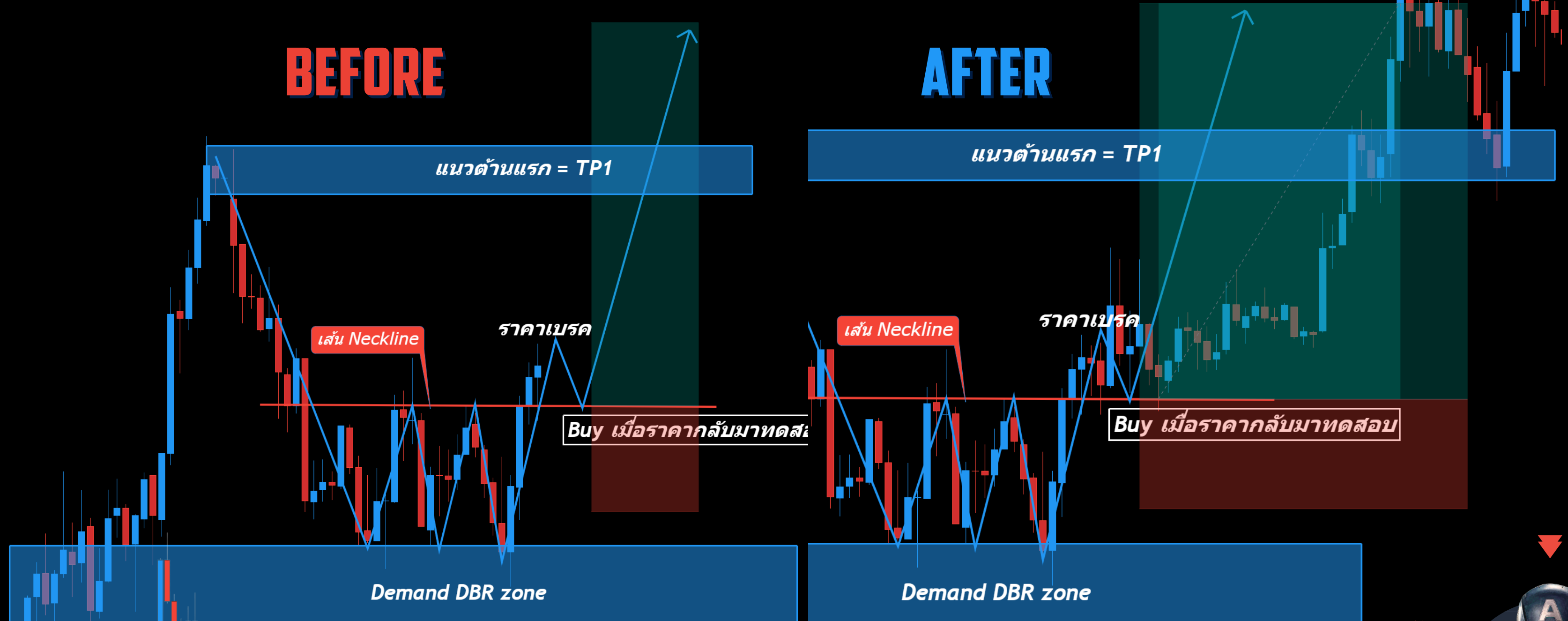

**CAPTAIN  
TRADING**

# TRIPLE BOTTOM PATTERN



# REVERSAL CHART PATTERN

## รูปแบบกราฟที่ให้สัญญาณกลับตัว

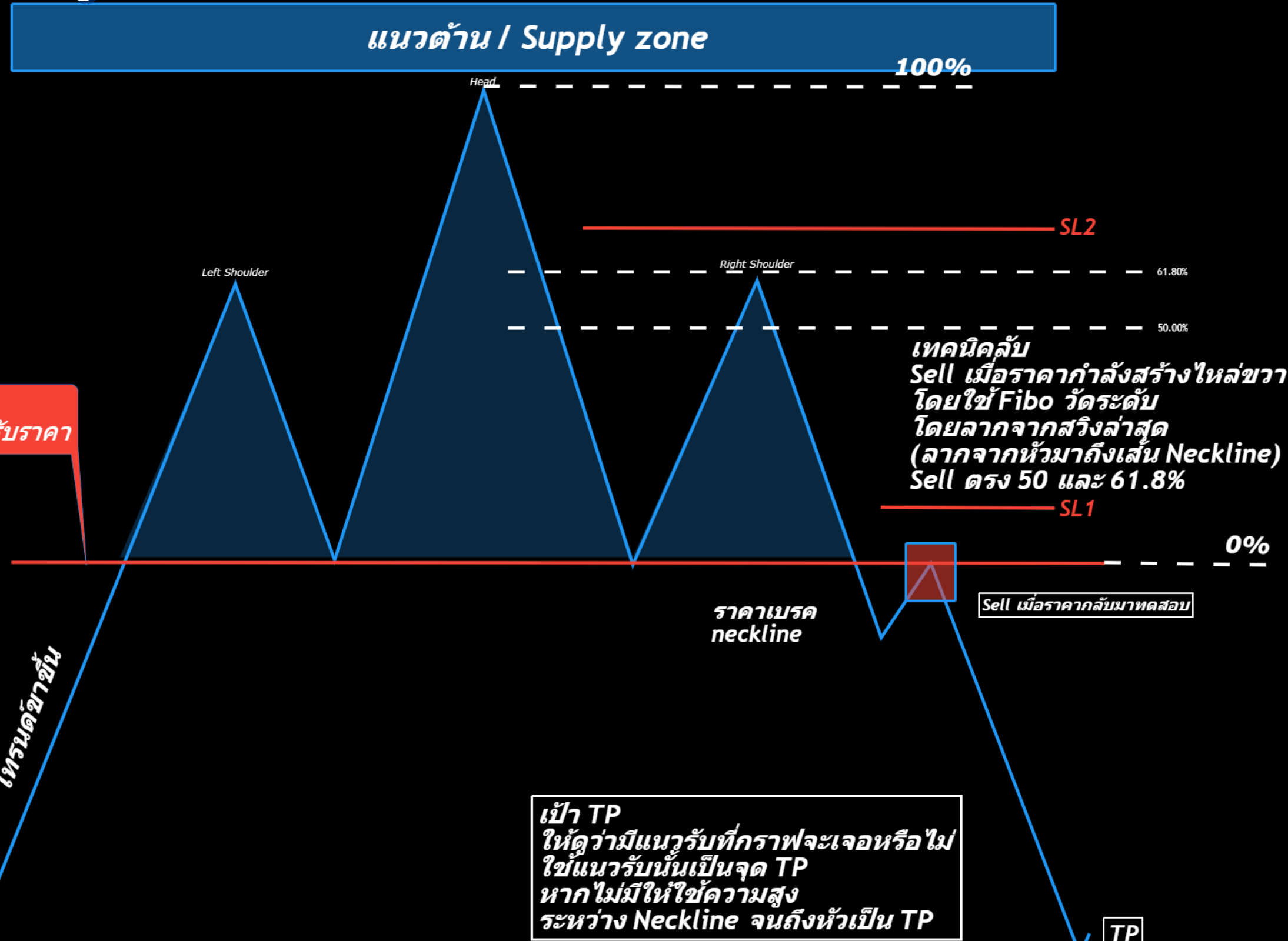

เส้น Neckline ทำหน้าที่เป็นแนวรับราคา

เทคนิคลับ  
Sell เมื่อราคากำลังสร้างไหล่ขวา  
โดยใช้ Fibo วัดระดับ  
โดยลากจากสวิงล่าสุด  
(ลากจากหัวมาถึงเส้น Neckline)  
Sell ตรง 50 และ 61.8%

เป้า TP  
ให้ดูว่ามีแนวรับที่กราฟจะเจอหรือไม่  
ใช้แนวรับนั้นเป็นจุด TP  
หากไม่มีให้ใช้ความสูง  
ระหว่าง Neckline จนถึงหัวเป็น TP

CAPTAIN TRADING

# HEAD & SHOULDERS PATTERN



# ภาพตัวอย่างจากกราฟจริง

## EURJPY TIMEFRAME H1

BEFORE

AFTER

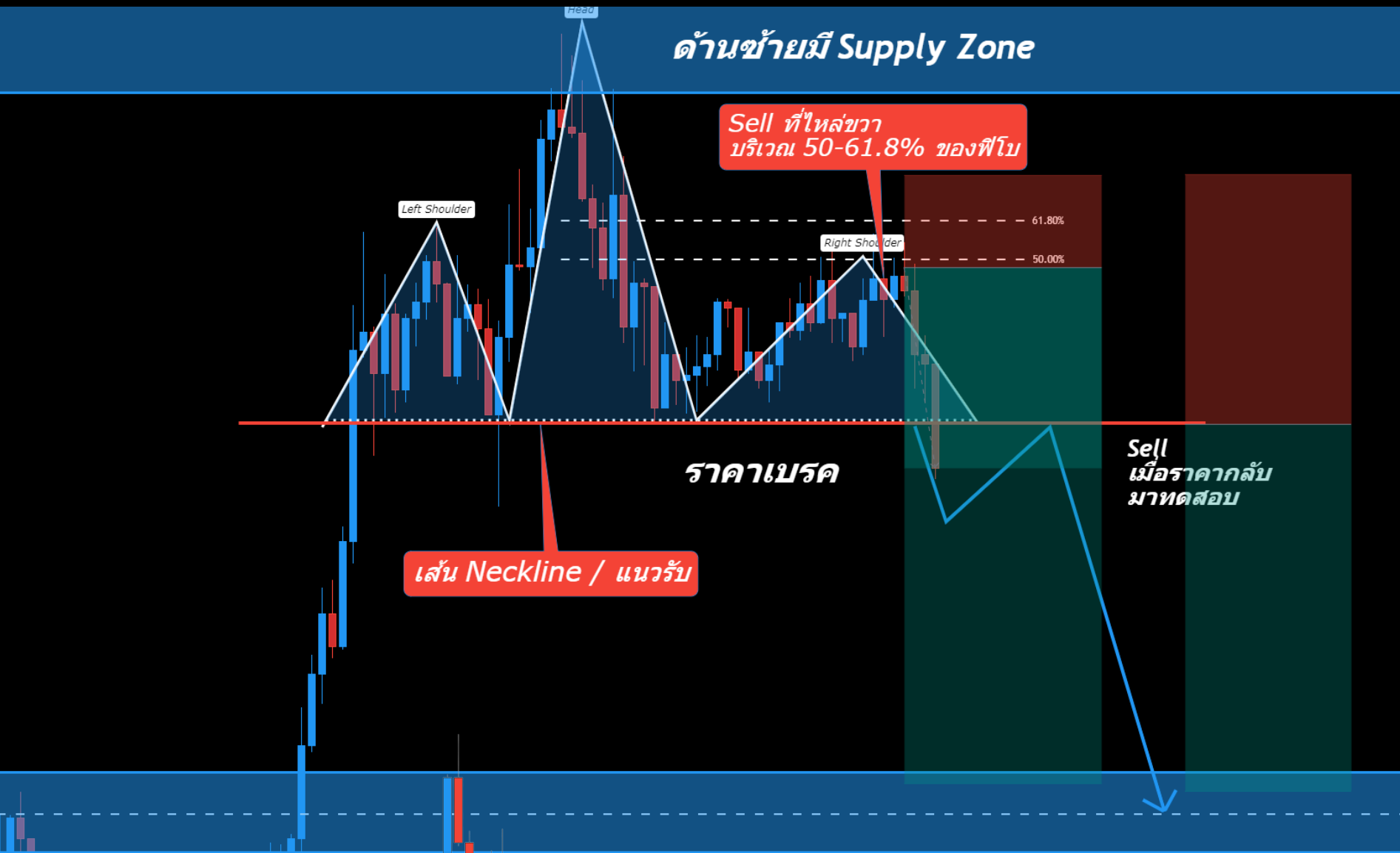

CAPTAIN TRADING

HEAD & SHOULDERS PATTERN



# REVERSAL CHART PATTERN

## รูปแบบกราฟที่ให้สัญญาณกลับตัว

เป้า TP  
ให้ดูว่ามีแนวต้านที่กราฟจะเจอหรือไม่  
ให้ใช้เป็นจุด TP  
หากไม่มีให้ใช้ความสูง  
ระหว่าง Neckline จนถึงหัวเป็น TP

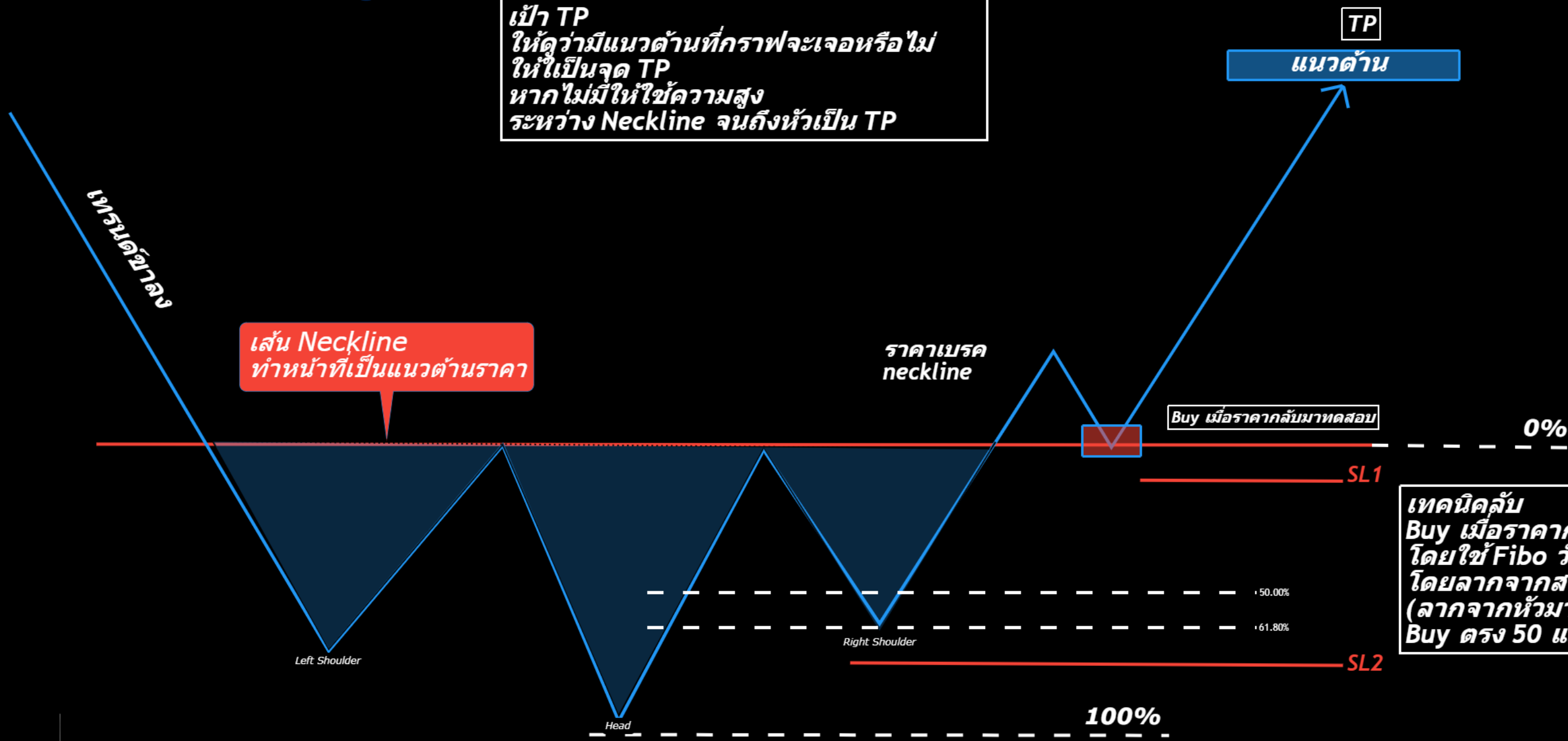

เทคนิคลับ  
Buy เมื่อราคากำลังสร้างไหล่ขวา  
โดยใช้ Fibo วัดระดับ  
โดยลากจากสวิงล่าสุด  
(ลากจากหัวมาถึงเส้น Neckline)  
Buy ตรง 50 และ 61.8%

CAPTAIN  
TRADING

# INVERSE HEAD & SHOULDERS PATTERN





# ภาพตัวอย่างจากกราฟจริง

## USDCHF TIMEFRAME D1

BEFORE

AFTER

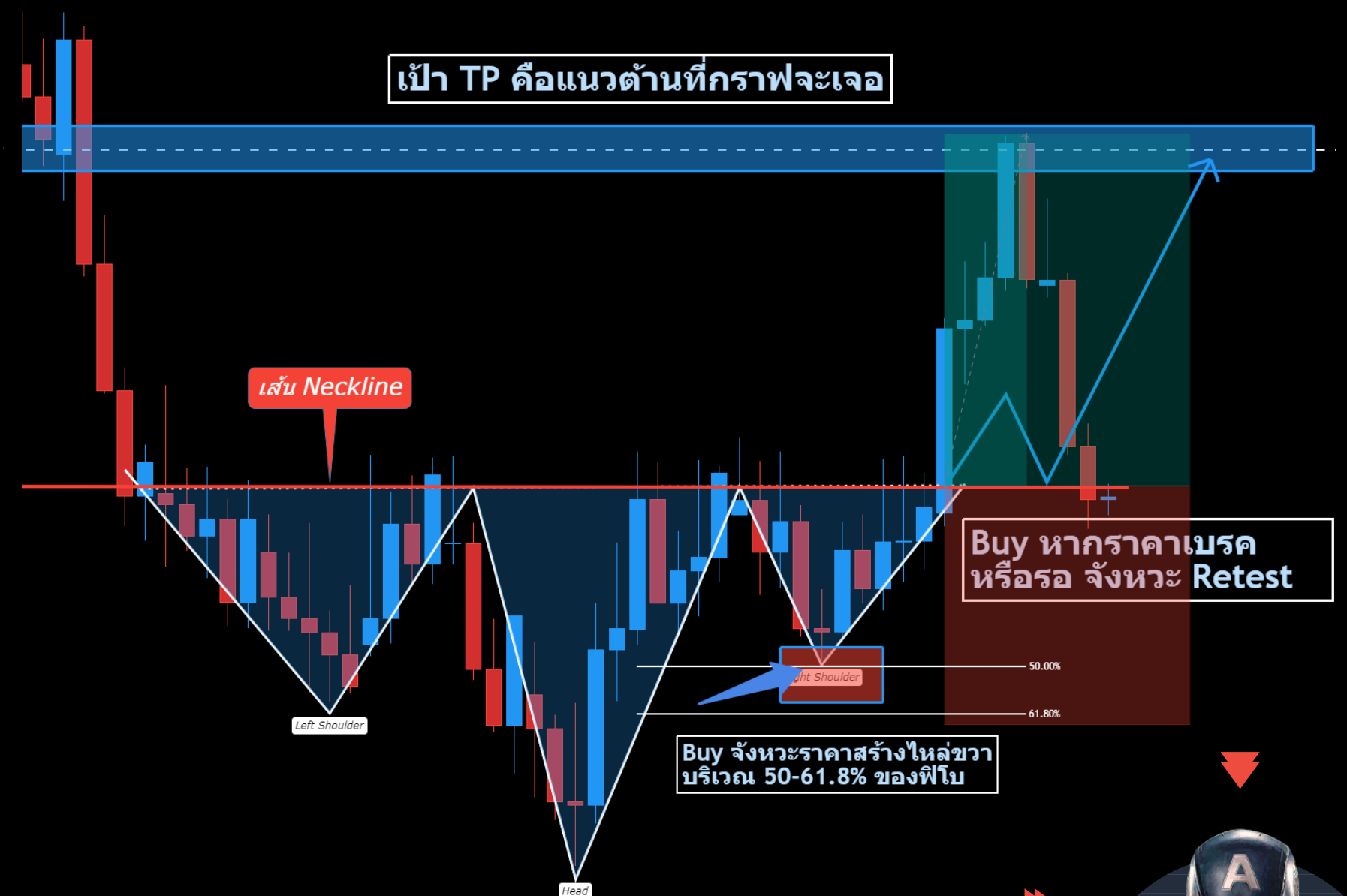
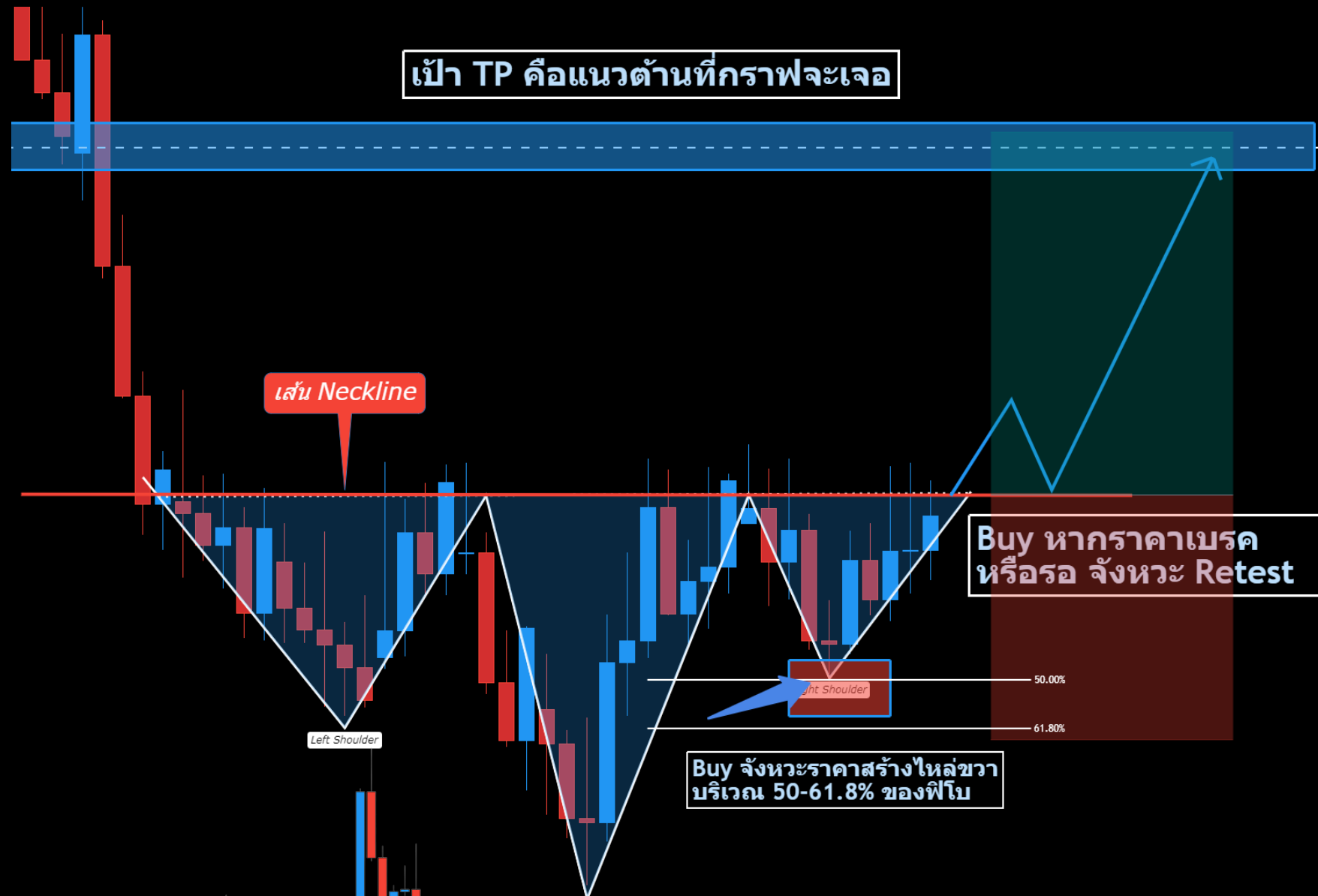

# INVERSE HEAD&SHOULDERS PATTERN

CAPTAIN  
TRADING





# REVERSAL CHART PATTERN

รูปแบบกราฟที่ให้สัญญาณกลับตัว

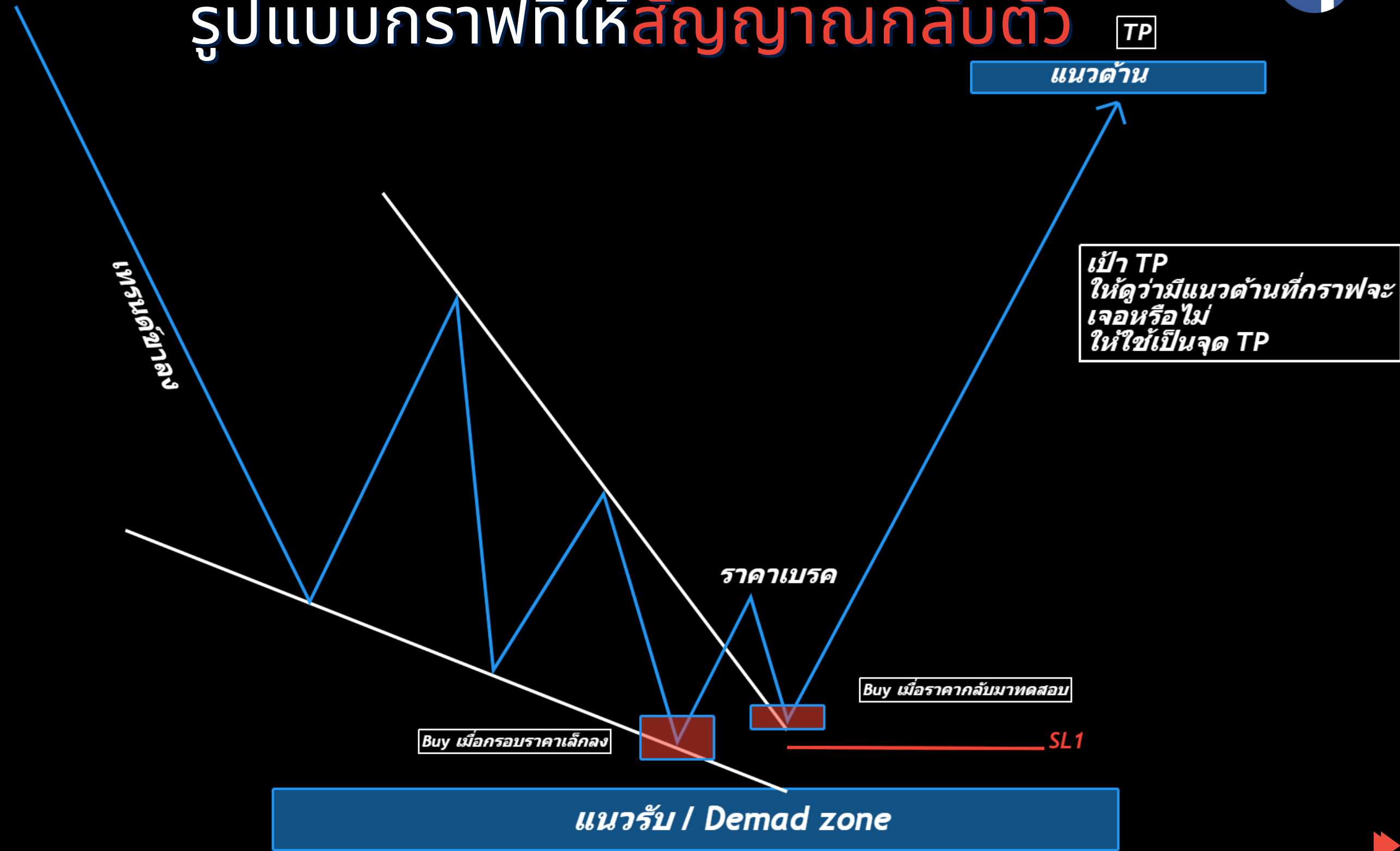

CAPTAIN TRADING

# FALLING WEDGE PATTERN



# ภาพตัวอย่างจากกราฟจริง

## CADCHF TIMEFRAME H4

**BEFORE**

เป้า TP คือแนวต้านที่กราฟจะเจอ

Supply Zone

Buy เมื่อราคากลับมาทดสอบ

Buy เมื่อกรอบราคาเล็กลง

Demand Zone

**CAPTAIN  
TRADING**

เป้า TP คือแนวต้านที่กราฟจะเจอ

Supply Zone

Buy เมื่อราคากลับมาทดสอบ

Buy เมื่อกรอบราคาเล็กลง

Demand Zone

# FALLING WEDGE PATTERN

**AFTER**



# REVERSAL CHART PATTERN

## รูปแบบกราฟที่ให้สัญญาณกลับตัว

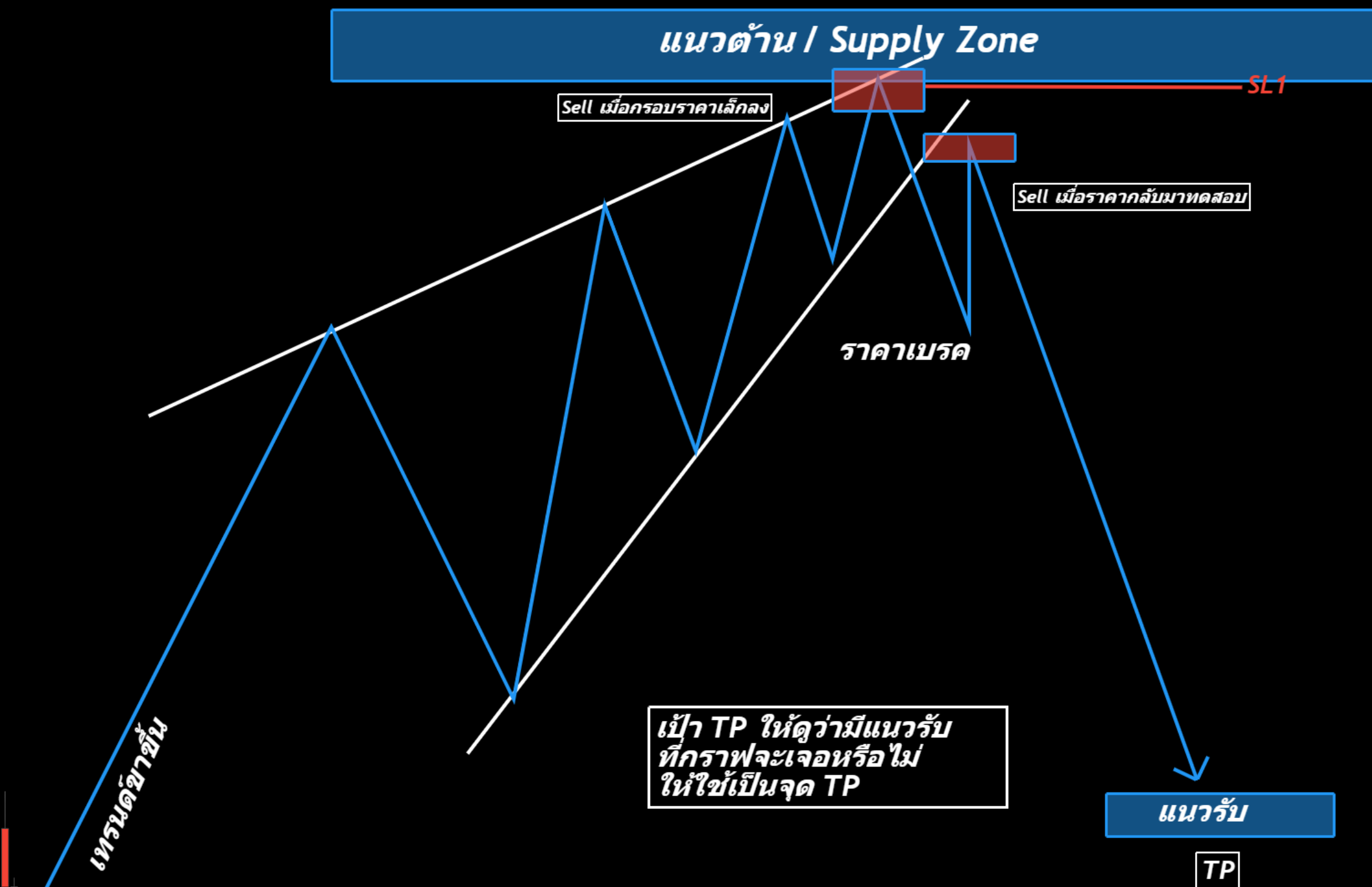

CAPTAIN TRADING

# RISING WEDGE PATTERN



# ภาพตัวอย่างจากกราฟจริง

## EURUSD TIMEFRAME H1



### BEFORE

### AFTER

ด้านซ้าย มี Supply Zone

ด้านซ้าย มี Supply Zone

Sell เมื่อราคากลับมาทดสอบ

Sell เมื่อราคากลับมาทดสอบ

ราคาเบรค

ราคาเบรค

เข้า TP คือแนวรับที่กราฟจะเจอ

เข้า TP คือแนวรับที่กราฟจะเจอ

CAPTAIN  
TRADING

# RISING WEDGE PATTERN



# REVERSAL CHART PATTERN

## รูปแบบกราฟที่ให้สัญญาณกลับตัว

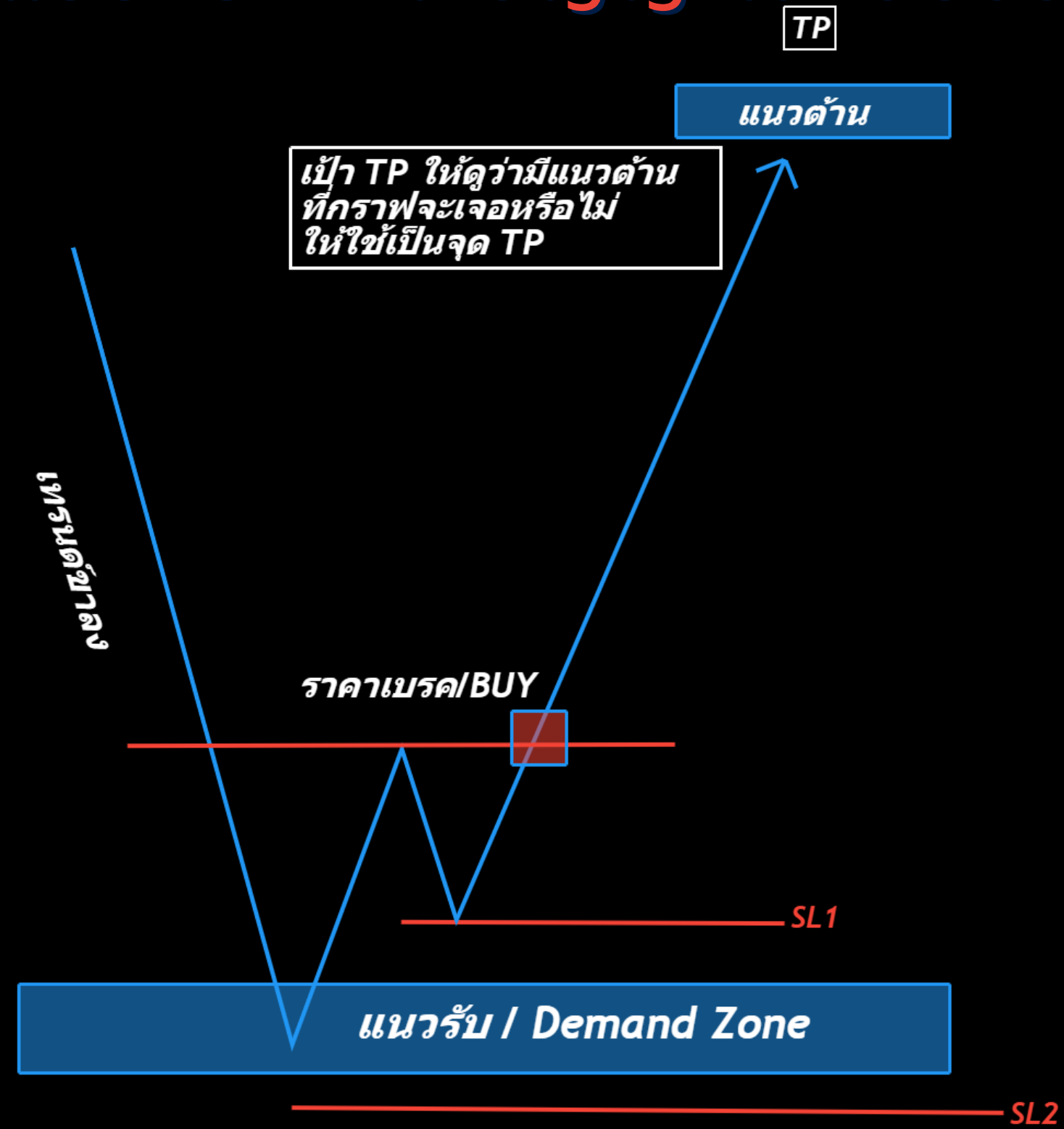

# W BOTTOM PATTERN





# ภาพตัวอย่างจากกราฟจริง

## GBPJPY TIMEFRAME M30

**BEFORE**

เป้า TP คือแนวต้าน  
ที่กราฟจะเจอ

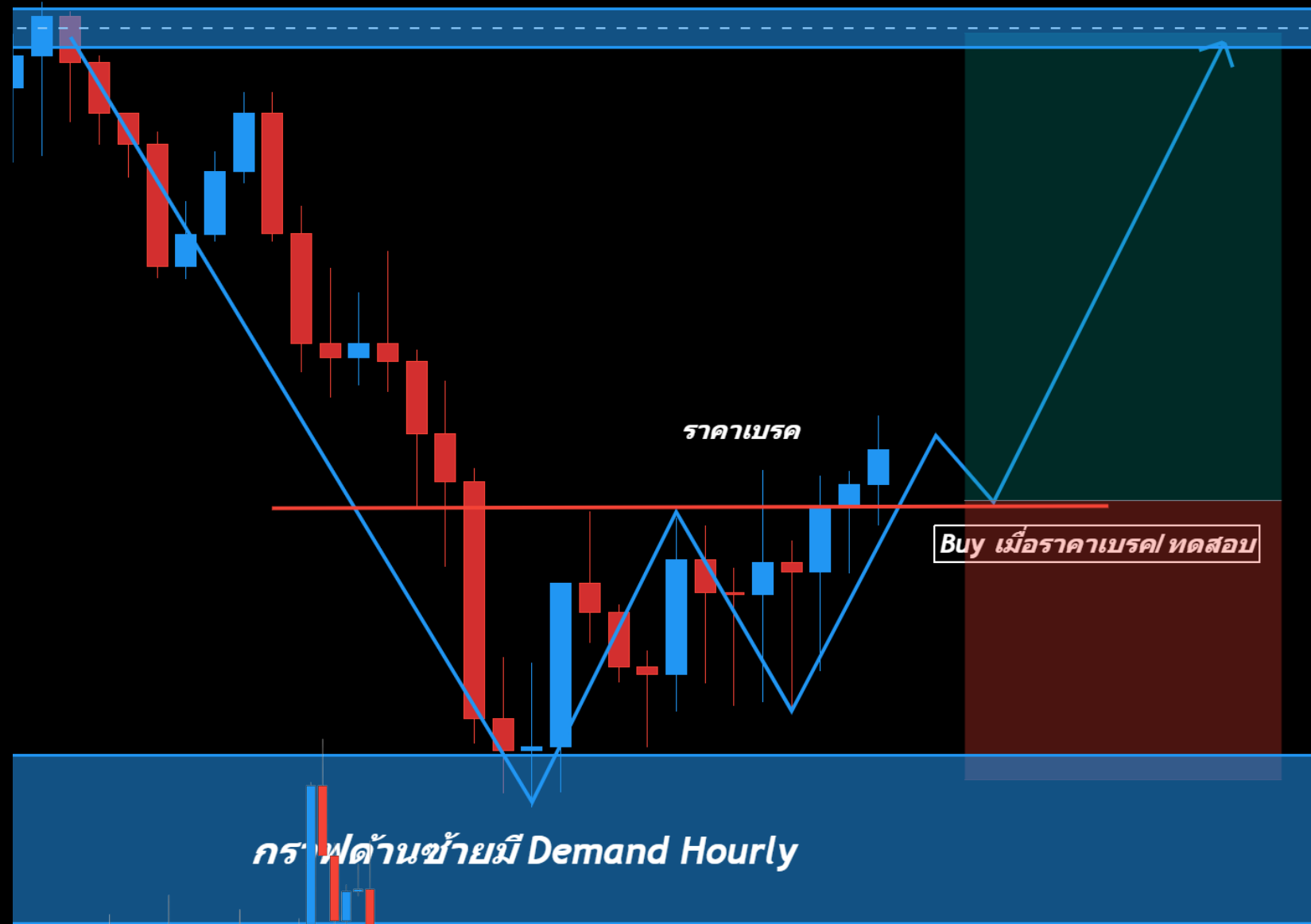

เป้า TP คือแนวต้าน  
ที่กราฟจะเจอ

**AFTER**

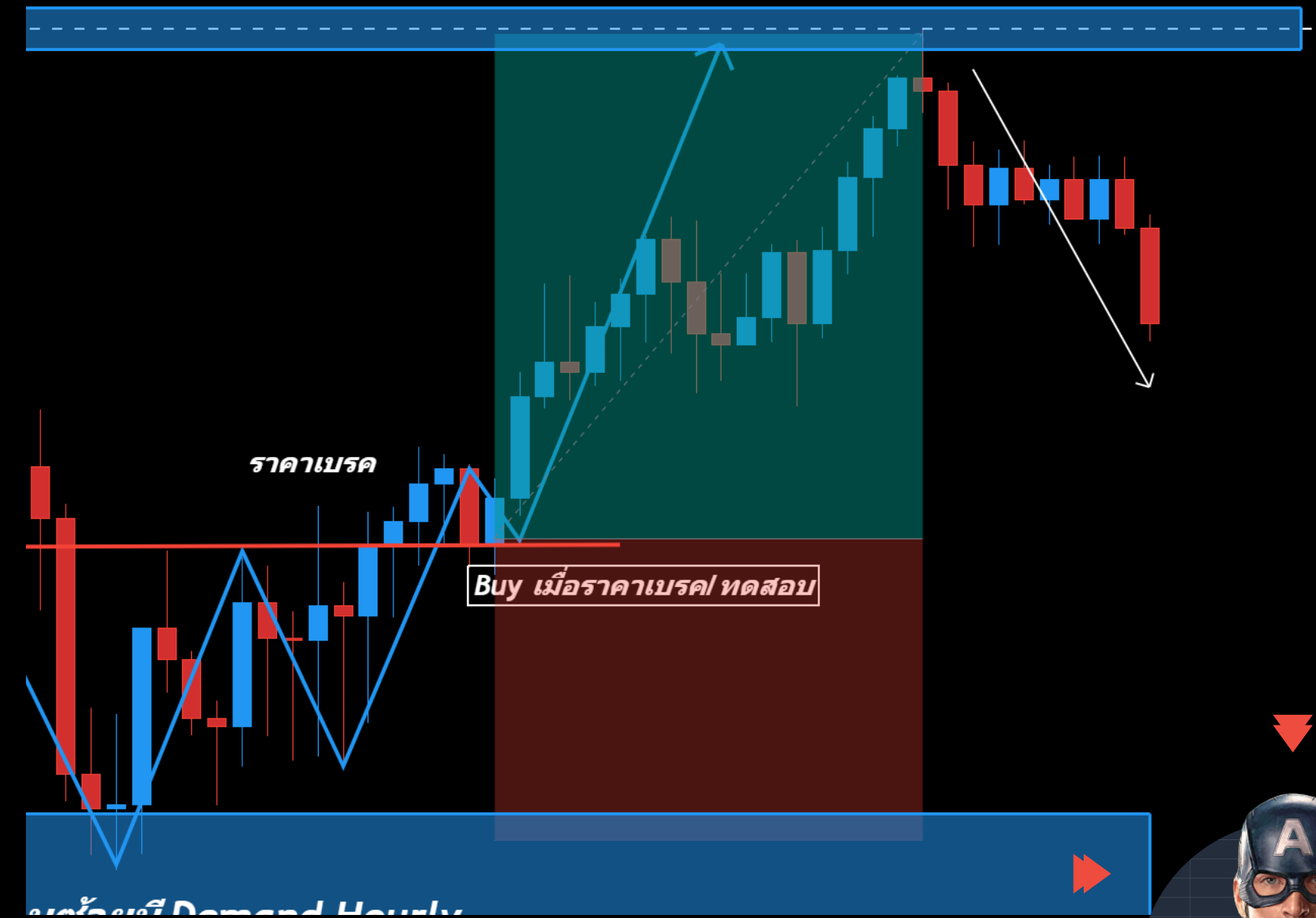

**CAPTAIN  
TRADING**

**W BOTTOM PATTERN**



# REVERSAL CHART PATTERN

## รูปแบบกราฟที่ให้สัญญาณกลับตัว

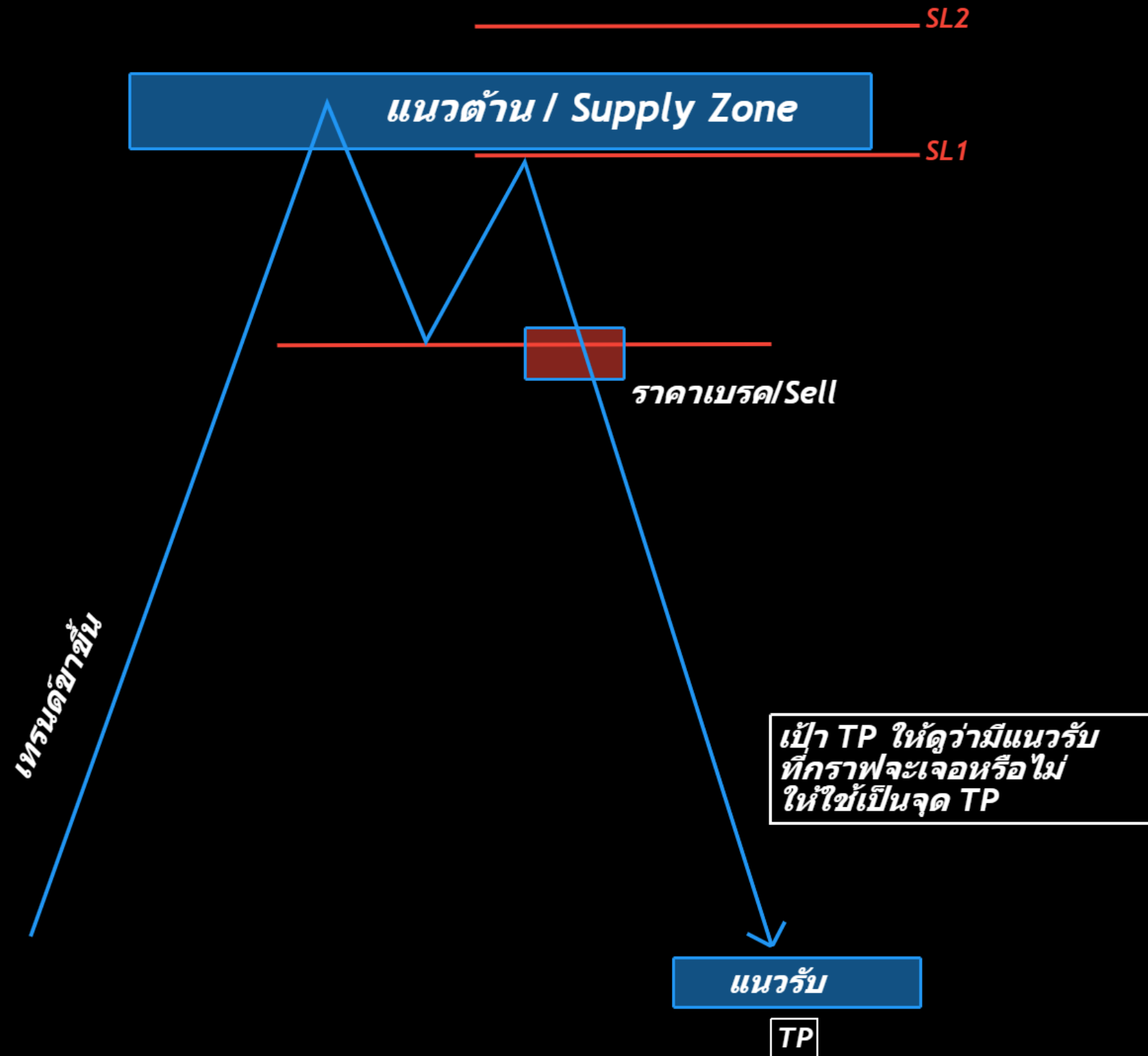

# M TOP PATTERN

CAPTAIN TRADING



# ภาพตัวอย่างจากกราฟจริง

## USDCAD TIMEFRAME H1

BEFORE

AFTER

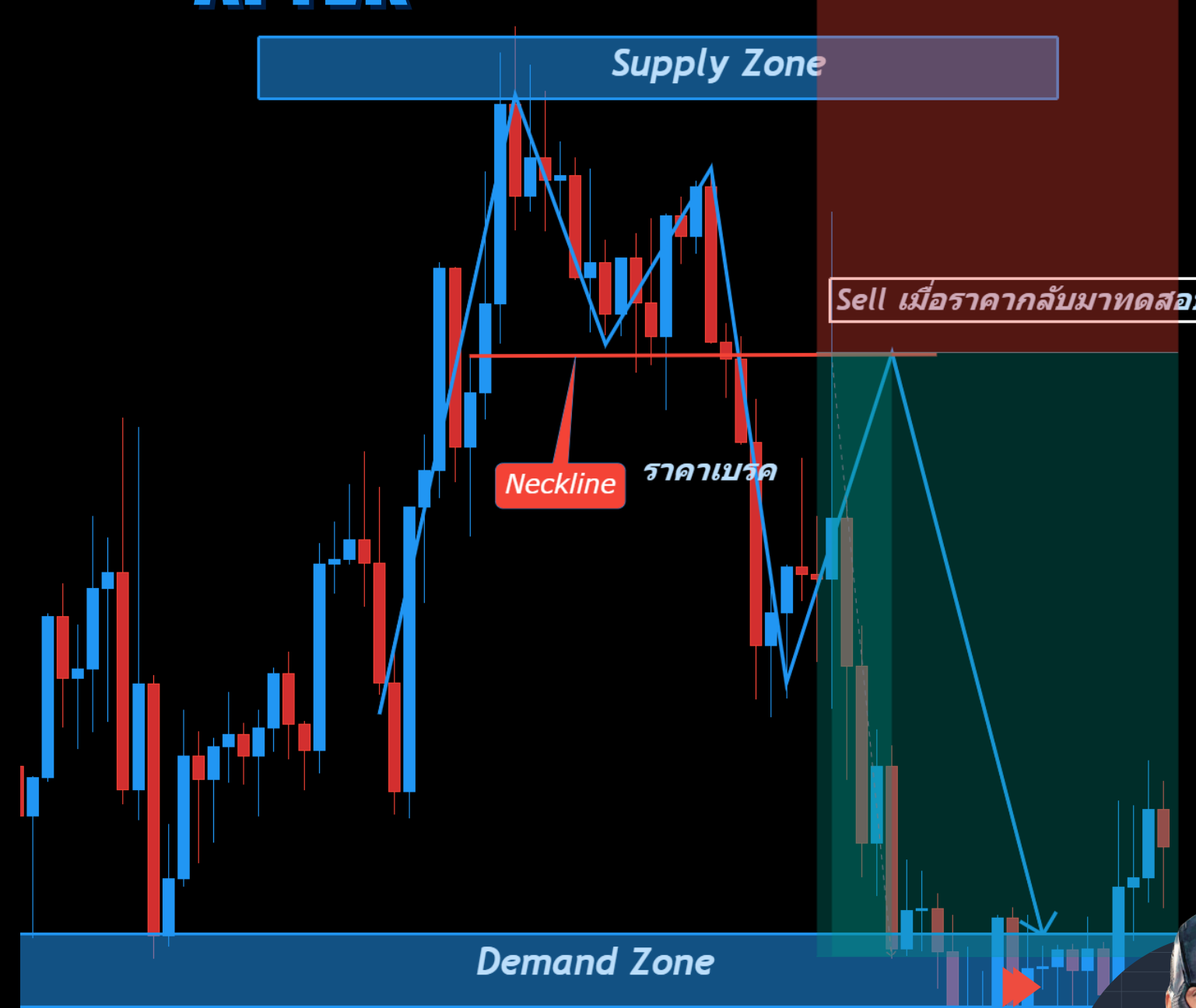
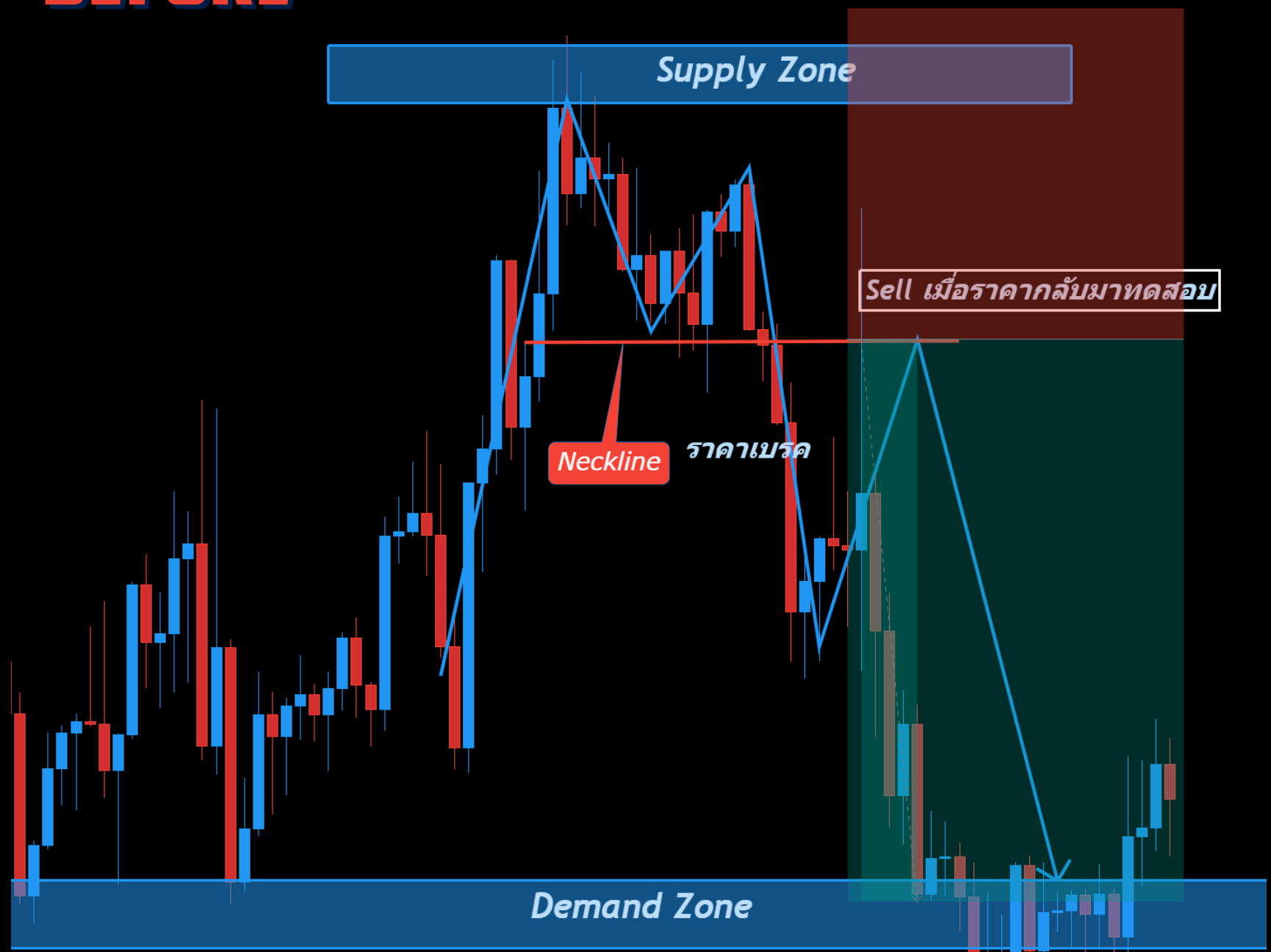

CAPTAIN TRADING

# M TOP PATTERN



# REVERSAL CHART PATTERN

## รูปแบบกราฟที่ให้สัญญาณกลับตัว

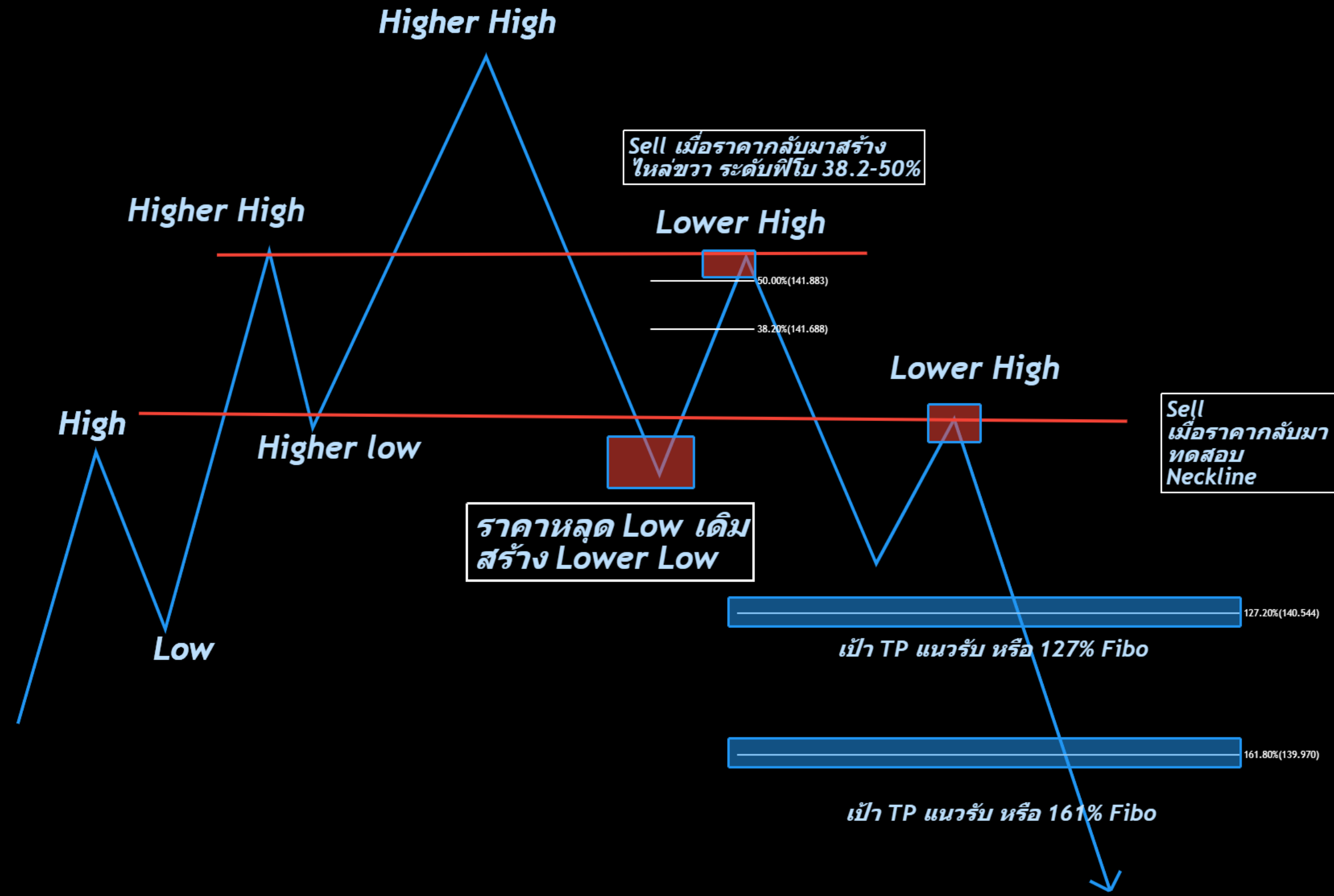

CAPTAIN TRADING

# BEARISH QUASIMODO PATTERN



# ภาพตัวอย่างจากกราฟจริง



## GBPJPY TIMEFRAME H1

### BEFORE

### AFTER

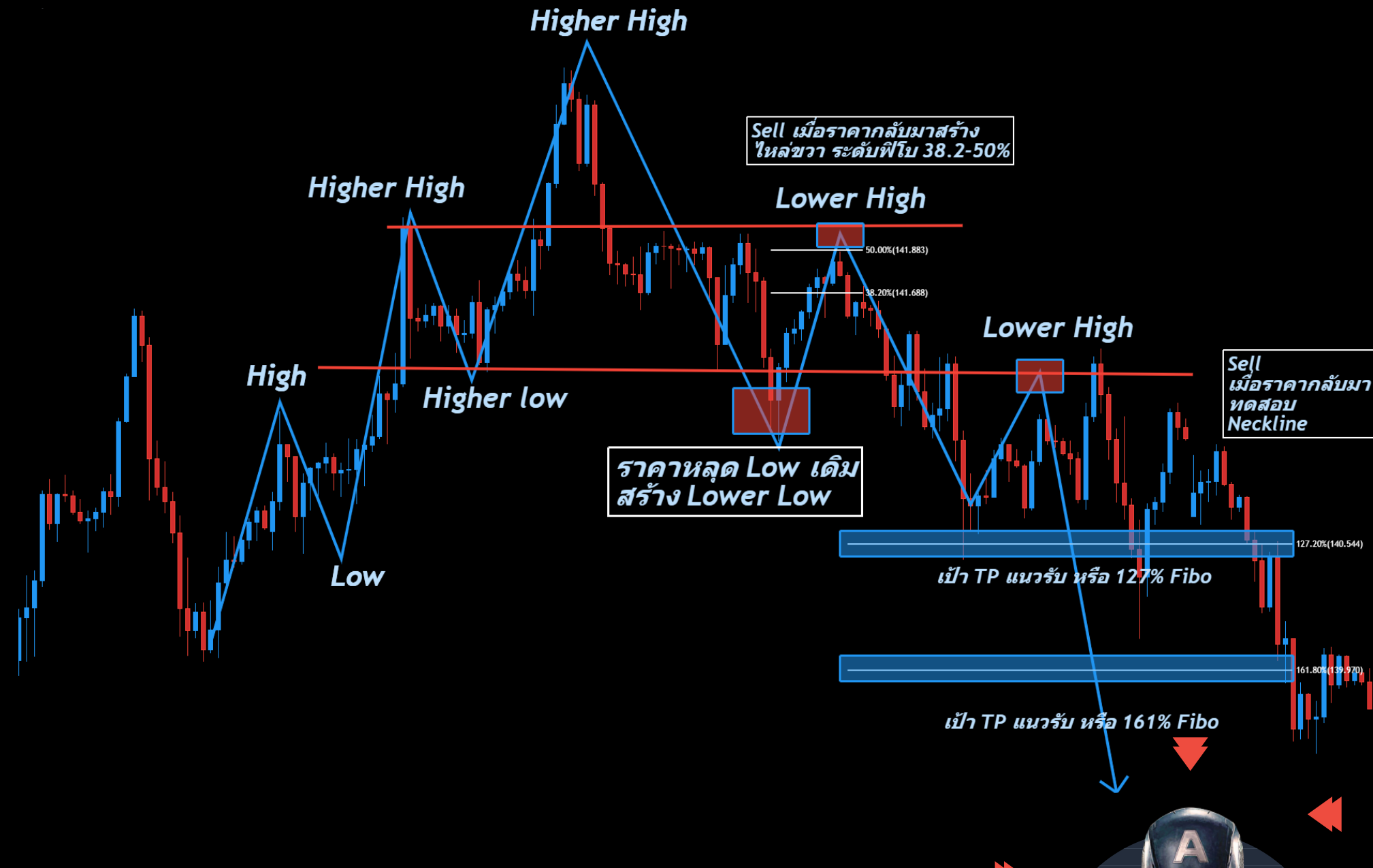
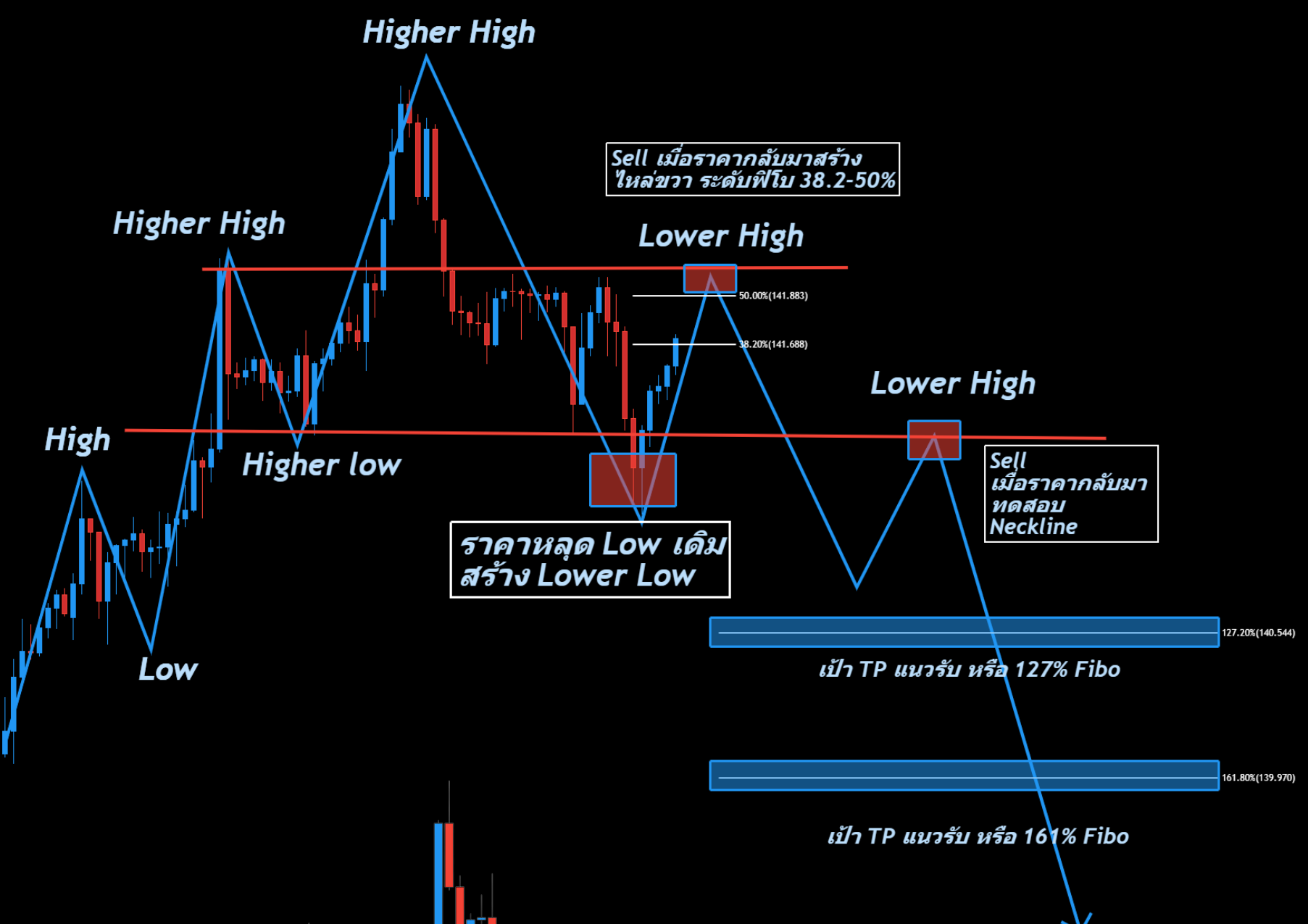

# CAPTAIN TRADING

# BEARISH QUASIMODO PATTERN





# REVERSAL CHART PATTERN

## รูปแบบกราฟที่ให้สัญญาณกลับตัว

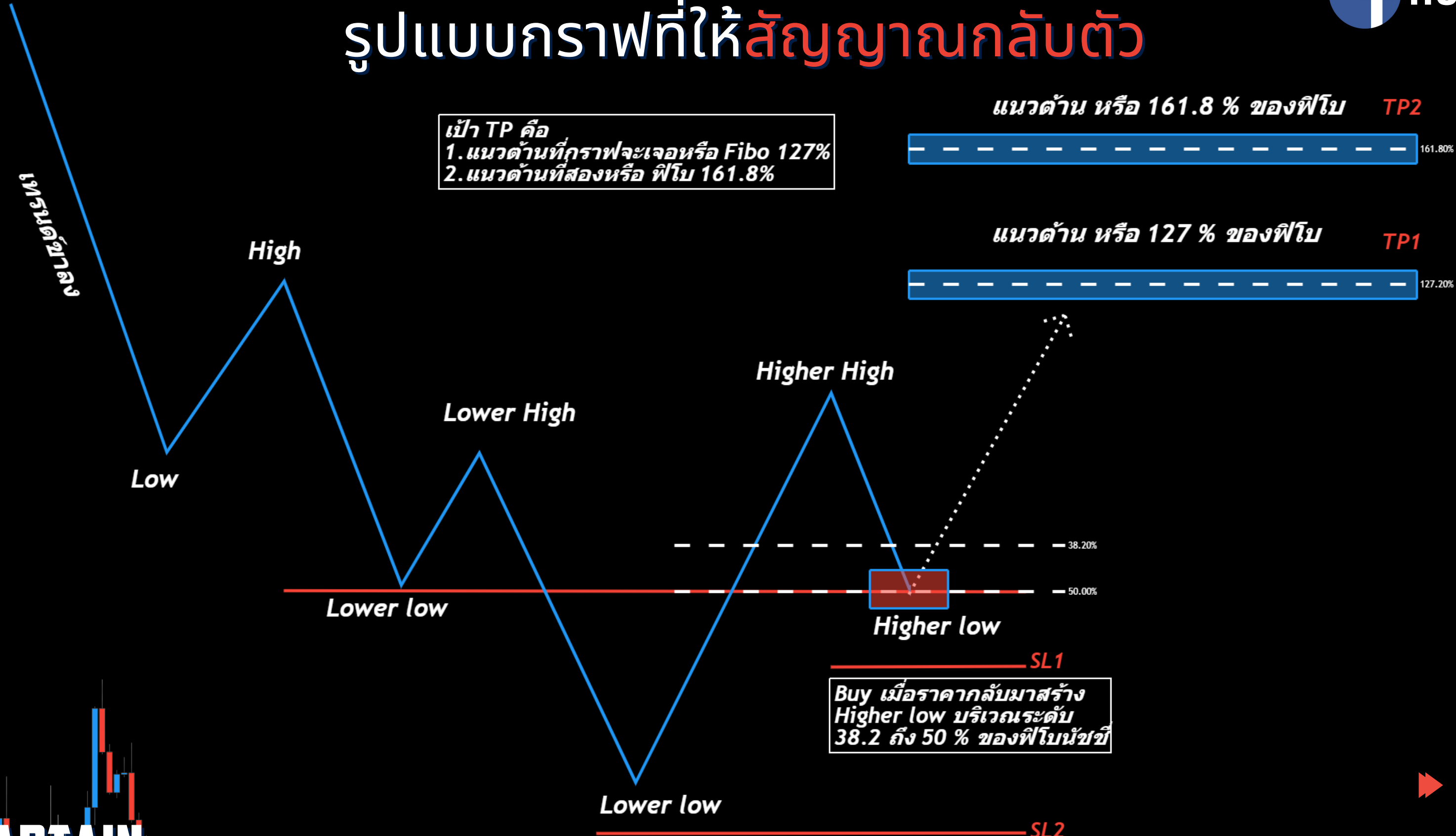

CAPTAIN TRADING

# BULLISH QUASIMODO PATTERN



# ภาพตัวอย่างจากกราฟจริง



## GBPAUD TIMEFRAME M30

### BEFORE

### AFTER

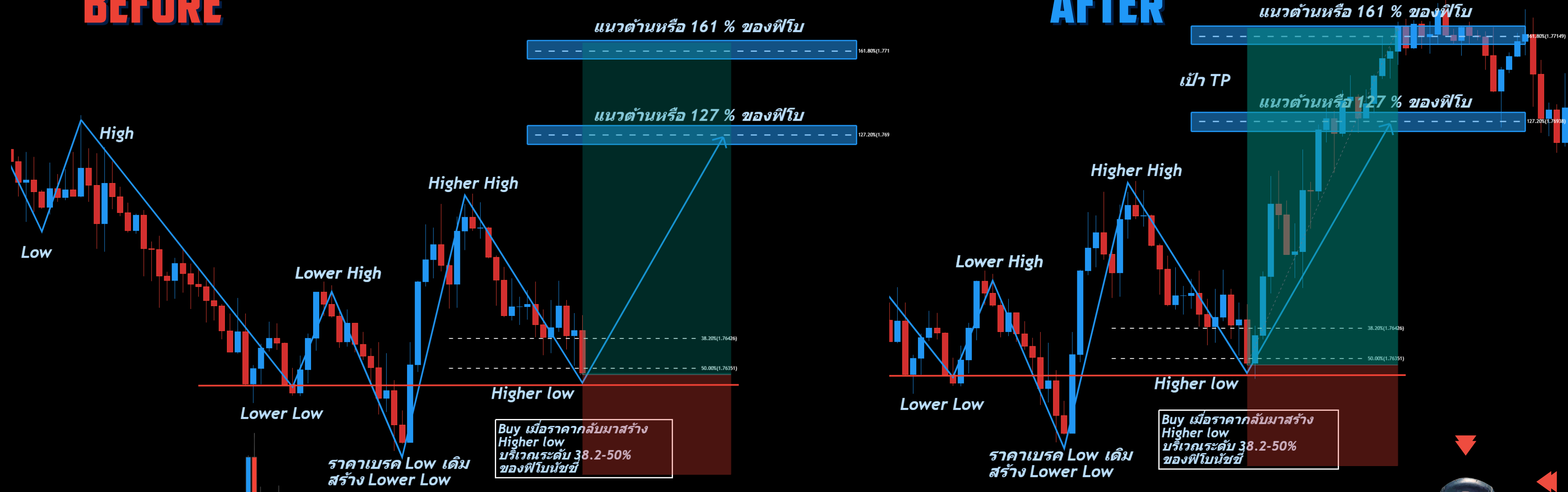

### CAPTAIN TRADING

# BULLISH QUASIMODO PATTERN

